

COMUNE DI SANTA MARINELLA

Città metropolitana di Roma Capitale



ALLEGATO

Risorse per la gestione dell'emergenza

e

Aree di protezione civile

INDICE	PAGINA
1) Risorse per la gestione dell'emergenza	3 - 34
• Referenti di funzione C.O.C.	3
• C.O.C. e C.O.I.	4
• Istituzioni e Soggetti operativi di Protezione Civile	4 - 5
• Organizzazioni di volontariato	5 -7
• Mezzi	8 - 21
• Materiali	22 - 34
2) Aree di protezione civile	35 - 84
• Aree di attesa	35 - 62
• Aree di accoglienza	63 - 65
• Aree di Ammassamento	66 - 67
• Aree dedicate ai minori	68 - 69
• Aree Moduli Provvisori Scolastici	70 - 71
• Distribuzione delle aree di protezione civile, vie per raggiungerle e criticità	72 - 84

1) RISORSE PER LA GESTIONE DELL'EMERGENZA

o Referenti di funzione C.O.C.

REFERENTI DI FUNZIONE Responsabile del COC Sindaco Pietro Tidei 3356740563		
Funzione di supporto 1 (Tecnica e pianificazione)	Referente	Claudio Gentili
	Qualifica	Responsabile settore IV
	Tel\Fax	0766 5281 203
	Cellulare	389 486 5364
	E-mail	cgentili@comune.santamarinella.rm.it
Funzione di supporto 2 (Sanità, assistenza sociale e veterinaria)	Referente	Luciano D'Avenia
	Qualifica	Responsabile settore VII
	Tel\Fax	0766 53851
	Cellulare	333 639 4599
	E-mail	ldavenia@comune.santamarinella.rm.it
Funzione di supporto 3 (Volontariato)	Referente	Keti Marinangeli
	Qualifica	Comandante Polizia Locale
	Tel\Fax	0766 671 707
	Cellulare	347 158 8463
	E-mail	kmarinangeli@comune.santamarinella.rm.it
Funzione di supporto 4 (Materiali e mezzi)	Referente	Giuseppe Di Bennardo
	Qualifica	Responsabile settore VI
	Tel\Fax	0766 52811
	Cellulare	3925326848
	E-mail	gdibennardo@comune.santamarinella.rm.it
Funzione di supporto 5 (Servizi essenziali)	Referente	Giuseppe Di Bennardo
	Qualifica	Responsabile settore VI
	Tel\Fax	0766 52811
	Cellulare	3925326848
	E-mail	gdibennardo@comune.santamarinella.rm.it
Funzione di supporto 6 (Censimento danni a persone e cose)	Referente	Ermanno Mencarelli
	Qualifica	Responsabile settore V
	Tel\Fax	0766 671 624
	Cellulare	339 792 6516
	E-mail	emencarelli@comune.santamarinella.rm.it
Funzione di supporto 7 (Strutture operative locali, viabilità)	Referente	Keti Marinangeli
	Qualifica	Comandante Polizia Locale
	Tel\Fax	0766 671 707
	Cellulare	347 158 8463
	E-mail	kmarinangeli@comune.santamarinella.rm.it
Funzione di supporto 8 (Telecomunicazioni)	Referente	Keti Marinangeli
	Qualifica	Comandante Polizia Locale
	Tel\Fax	0766 671 707
	Cellulare	347 158 8463
	E-mail	kmarinangeli@comune.santamarinella.rm.it
Funzione di supporto 9 (Assistenza alla popolazione)	Referente	Rita Bacheca
	Qualifica	Responsabile settore II demografici
	Tel\Fax	0766 5281 219
	Cellulare	328 926 1555
	E-mail	rbacheca@comune.santamarinella.rm.it
Coordinatore dedicato ai minori per la gestione dell'emergenza	Rita Bacheca Responsabile settore II demografici	

- C.O.C. e C.O.I.

Centro Operativo Comunale C.O.C. Municipio	Indirizzo sede	Via Cicerone, 25	
	Telefono	0766 52811	
	Fax	Dato non presente	
	Referente	Nominativo	Pietro Tidei
		Qualifica	Sindaco
Cellulare		3356740563	

- Istituzioni e Soggetti operativi di Protezione Civile

Prefettura	Indirizzo sede	via IV Novembre, 119/A	
	Telefono	06/67291 - 0667294323	
	Fax	06/67294555	
	E-mail	protcivile.pref_roma@interno.it; aldo.aldi@interno.it;	
	Referente	Nominativo	Dott. Aldo ALDI
		Qualifica	Dirigente Area V - Protezione Civile, Difesa Civile e Coordinamento del Soccorso Pubblico
Cellulare		Dato non disponibile	
Dipartimento della Protezione Civile	Indirizzo sede	via Vitorchiano, 2	
	Telefono	06 68204868	
	E-mail	ufficio.post@protezionecivile.it	
	Referente	Nominativo	Natale Mazzei
		Qualifica	Ufficio IV - Attività per il Superamento dell'Emergenza e il Supporto agli Interventi Strutturali
Cellulare		Dato non rilevato	
Dipartimento della Protezione Civile	Indirizzo sede	via Vitorchiano, 2	
	Telefono	Dato non rilevato	
	E-mail	ufficio.vol@protezionecivile.it	
	Referente	Nominativo	Pasquale Izzo
		Qualifica	Ufficio I - Volontariato e Risorse del Servizio Nazionale
Cellulare		Dato non rilevato	
Regione	Indirizzo sede	Via Laurentina 631 - Roma	
	Telefono	S.O.R 803 555	
	E-mail	gferraramirenze@regione.lazio.it	
	Referente	Nominativo	Costantini Carlo
		Qualifica	Area emergenze e sala operativa di protezione civile
Cellulare		Dato non disponibile	
Centro Funzionale Regionale	Indirizzo sede	Via Monzabano, 10 – 00185 Palazzina/Piano/Stanza: -/4/1	
	Telefono	800.276570 - 0651685659	
	Fax	06.44702876 - 0651683045	
	E-mail	gfancello@regione.lazio.it	
	Referente	Nominativo	Fancello Giulio
Qualifica		Dirigente area prevenzione, pianificazione e previsione- centro funzionale regionale	

		Cellulare	Dato non disponibile
Direzione regionale risorse idriche e difesa del suolo	Indirizzo sede	Via Rosa Raimondi Garibaldi, 7 – 00145 Palazzina/Piano/Stanza: B/3/16	
	Telefono	0651683016	
	Fax	0651685535	
	E-mail	wdercole@regione.lazio.it	
	Referente	Nominativo	D'Ercole Wanda
Qualifica		Direzione regionale lavori pubblici, stazione unica appalti, risorse idriche e difesa del suolo	

- **Organizzazioni di volontariato**

Croce Rossa Italiana	Indirizzo sede	Via Zara snc		
	Telefono	0766571733		
	Fax	0766919151		
	E-mail	cl.santasevera@cri.it		
	Referente	Nominativo	Fabio Napolitano	
		Qualifica	Presidente comitato	
		Cellulare	339 4220797 – 3271611513	
	Numero Volontari	193		
	Attività svolte dall'associazione	ID_campo 1 Formazione della coscienza civile; ID_attività 1 Attività di informazione alla collettività sull'analisi dei rischi; ID_campo 1 Formazione della coscienza civile; ID_attività 2 Consulenza ed assistenza tecnico-amministrativa alle altre organizzazioni di volontariato di protezione civile; ID_campo 2 Attivita' sociosanitaria; ID_6 Assistenza psico sociale; ID_campo 2 Attivita' sociosanitaria; ID_7 Prima accoglienza, ascolto; ID_campo 2 Attivita' sociosanitaria; ID_8 Soccorso sanitario nelle maxi-emergenze ID_campo 7 Tecnico logistico - assistenza alla popolazione; ID_attività 24 Supporto insediamenti alloggiativi; ID_campo 7 Tecnico logistico - assistenza alla popolazione; ID_attività 25 Gestione magazzini non food; ID_campo 7 Tecnico logistico - assistenza alla popolazione; ID_attività 26 Gestione magazzini food; ID_campo 7 Tecnico logistico - assistenza alla popolazione; ID_attività 27 Gestione cucine (preparazione pasti); ID_campo 7 Tecnico logistico - assistenza alla popolazione; ID_attività 28 Gestione mense (distribuzione alimenti); ID_campo 7 Tecnico logistico - assistenza alla popolazione; ID_attività 29 Attività didattiche/ricreative; ID_campo 7 Tecnico logistico - assistenza alla popolazione; ID_attività 31 Supporto controllo del territorio;		
	Ambito territoriale di operatività	Comunale – intercomunale - regionale - nazionale		

	Tempo di attivazione	< 30 minuti
--	----------------------	-------------

Dati 2020

PRESIDIO SANITARIO "MISERICORDIA SANTA MARINELLA	Indirizzo sede	Via Ruccellai, 1		
	Telefono	0766 530050 - sede operativa		
	Fax	Dato non rilevato		
	E-mail	santamarinella@misericordie.org; misericordiasantamarinella@pec.it;		
	Referente	Nominativo	Stefano Di Stefano	
		Qualifica	Governatore	
		Cellulare	3319238879	
	Numero Volontari	106		
		ID_campo 1 Formazione della coscienza civile; ID_attività 1 Attività di informazione alla collettività sull'analisi dei rischi; ID_campo 1 Formazione della coscienza civile; ID_attività 2 Consulenza ed assistenza tecnico-amministrativa alle altre organizzazioni di volontariato di protezione civile; ID_campo 2 Attivita' sociosanitaria; ID_6 Assistenza psico sociale; ID_campo 2 Attivita' sociosanitaria; ID_7 Prima accoglienza, ascolto; ID_campo 2 Attivita' sociosanitaria; ID_8 Soccorso sanitario nelle maxi-emergenze ID_campo 7 Tecnico logistico - assistenza alla popolazione; ID_attività 24 Supporto insediamenti alloggiativi; ID_campo 7 Tecnico logistico - assistenza alla popolazione; ID_attività 25 Gestione magazzini non food; ID_campo 7 Tecnico logistico - assistenza alla popolazione; ID_attività 26 Gestione magazzini food; ID_campo 7 Tecnico logistico - assistenza alla popolazione; ID_attività 27 Gestione cucine (preparazione pasti); ID_campo 7 Tecnico logistico - assistenza alla popolazione; ID_attività 28 Gestione mense (distribuzione alimenti); ID_campo 7 Tecnico logistico - assistenza alla popolazione; ID_attività 29 Attività didattiche/ricreative; ID_campo 7 Tecnico logistico - assistenza alla popolazione; ID_attività 31 Supporto controllo del territorio;		
	Ambito territoriale di operatività	Comunale – intercomunale - regionale - nazionale		
Tempo di attivazione	< 30 minuti			

<p style="text-align: center;"> NUCLEO SOMMOZZATORI SANTA MARINELLA ONLUS </p>	Indirizzo sede	Sede Operativa: Via delle Colonie n.44 Sede nautica: Porto di Santa Marinella - Via Roma n.1	
	Telefono	Dato non rilevato	
	Fax	Dato non rilevato	
	E-mail	nssmonlus@gmail.com; nucleosommozzatorisantamarinellaonlus@pec.it (Pec)	
	Referente	Nominativo	Paolo Ballarini
		Qualifica	Presidente
		Cellulare	328 012 4027
	Numero Volontari	30	
		ID_campo 4 Tecnico logistico - antincendio ID_attività 13 Anticendio Forestale; ID_campo 4 Tecnico logistico - antincendio ID_attività 15 Avvistamento e prevenzione incendi; ID_campo 6 Tecnico logistico - ricerca e soccorso ID_attività 17 Gruppi sommozzatori	
Ambito territoriale di operatività	Comunale – intercomunale - regionale - nazionale		
Tempo di attivazione	< 30 minuti		

- Mezzi

Tipologia di Mezzo		Autocarri e mezzi stradali	ID_tipologia	2
Mezzo		Furgone	ID Mezzo	10
Descrizione		Furgone ribaltabile GF288YE		
Proprietà		Società esterne in noleggio a SMS		
Convenzione		si		
Indirizzo sede		via Ancelle della Visitazione, 3/5		
Telefono		0766/5281322 - 0766/5385530		
Fax		-----		
e-mail		direzionegenerale@santamarinellaservizi.it		
referente	Nominativo	Ing. Bartolomeo Bove		
	Qualifica	Direttore Generale Santa Marinella Servizi Srl		
	Cellulare	Dato non comunicato		
Tempo di attivazione Approssimativo		< 30 minuti		

Tipologia di Mezzo		Autocarri e mezzi stradali	ID_tipologia	2
Mezzo		Furgone	ID Mezzo	10
Descrizione		Landini BR484F		
Proprietà		Santa Marinella Servizi Srl		
Convenzione		si		
Indirizzo sede		via Ancelle della Visitazione, 3/5		
Telefono		0766/5281322 - 0766/5385530		
Fax		-----		
e-mail		direzionegenerale@santamarinellaservizi.it		
referente	Nominativo	Ing. Bartolomeo Bove		
	Qualifica	Direttore Generale Santa Marinella Servizi Srl		
	Cellulare	Dato non comunicato		
Tempo di attivazione Approssimativo		< 30 minuti		

Tipologia di Mezzo		Mezzi trasporto persone	ID_tipologia	6
Mezzo		Autovettura	ID Mezzo	37
Descrizione		Lancia. YA939AL		
Proprietà		comunale		
Convenzione		-----		
Indirizzo sede		Via Aurelia, 298		
Telefono		0766 671 707		
Fax		0766 671 707		
e-mail		protocollosantamarinella@postecert.it;		
referente	Nominativo	Keti Marinangeli		
	Qualifica	Comandante Polizia Locale		
	Cellulare	347 158 8463		
Tempo di attivazione Approssimativo		< 30 minuti		

Tipologia di Mezzo		Autocarri e mezzi stradali	ID_tipologia	2
Mezzo		Furgone	ID Mezzo	10
Descrizione		Autocarro Fiat Fiorino AX130NE		
Proprietà		comunale		
Convenzione		-----		
Indirizzo sede		via Ancelle della Visitazione, 3/5		
Telefono		0766 671622		
Fax		0766 671634		
e-mail		protocollosantamarinella@postecert.it;		
referente	Nominativo	Arch. Ermanno Mencarelli		
	Qualifica	Responsabile settore III		
	Cellulare	339 792 6516		
Tempo di attivazione Approssimativo		< 30 minuti		

Tipologia di Mezzo		Autocarri e mezzi stradali	ID_tipologia	2
Mezzo		Furgone	ID Mezzo	10
Descrizione		Autocarro Fiat 80 NC EP543WG		
Proprietà		comunale		
Convenzione		-----		
Indirizzo sede		via Ancelle della Visitazione, 3/5		
Telefono		0766 671622		
Fax		0766 671634		
e-mail		protocollosantamarinella@postecert.it;		
referente	Nominativo	Arch. Ermanno Mencarelli		
	Qualifica	Responsabile settore III		
	Cellulare	339 792 6516		
Tempo di attivazione Approssimativo		< 30 minuti		

Tipologia di Mezzo		Autocarri e mezzi stradali	ID_tipologia	2
Mezzo		Autocarro ribaltabile	ID Mezzo	5
Descrizione		Bucher BW848FS		
Proprietà		Comune – comodato d' Società esterne tramite SMS		
Convenzione		si		
Indirizzo sede		via Ancelle della Visitazione, 3/5		
Telefono		0766/5281322 - 0766/5385530		
Fax		-----		
e-mail		direzionegenerale@santamarinellaservizi.it		
referente	Nominativo	Ing. Bartolomeo Bove		
	Qualifica	Direttore Generale Santa Marinella Servizi Srl		
	Cellulare	Dato non comunicato		
Tempo di attivazione Approssimativo		< 30 minuti		

Tipologia di Mezzo		Autocarri e mezzi stradali	ID_tipologia	2
Mezzo		Autocarro cabinato	ID Mezzo	6
Descrizione		trasporto merci < 35.Ql. CJ069KP		
Proprietà		Misericordia di Santa Marinella odv		
Convenzione		si		
Indirizzo sede		Via Ruccellai, 1		
Telefono		0766 530050 - sede operativa		
Fax		Dato non rilevato		
e-mail		santamarinella@misericordie.org; misericordiasantamarinella@pec.it;		
referente	Nominativo	Stefano Di Stefano		
	Qualifica	Governatore		
	Cellulare	3319238879		
Tempo di attivazione Approssimativo		< 30 minuti		

Tipologia di Mezzo		Movimento terra	ID_tipologia	3
Mezzo		Movimento terra	ID Mezzo	13
Descrizione		Macchina Operatrice con pala e benna		
Proprietà		Comune in comodato d'uso VOPC Nucleo Sommozzatori		
Convenzione		si		
Indirizzo sede		Via delle Colonie n.44		
Telefono		0766 671622		
Fax		0766 671634		
e-mail		nssmonlus@gmail.com; nucleosommozzatorisantamarinellaonlus@pec.it;		
referente	Nominativo	Paolo Ballarini		
	Qualifica	Rappresentante Legale		
	Cellulare	328 012 4027 - 3339.50.40.915		
Tempo di attivazione Approssimativo		< 30 minuti		

Tipologia di Mezzo		Movimento terra	ID_tipologia	3
Mezzo		Terna	ID Mezzo	13
Descrizione		Foredil gommata RMAL401		
Proprietà		comunale		
Convenzione		-----		
Indirizzo sede		via Ancelle della Visitazione, 3/5		
Telefono		0766 671622		
Fax		0766 671634		
e-mail		protocollosantamarinella@postecert.it;		
referente	Nominativo	Arch. Ermanno Mencarelli		
	Qualifica	Responsabile settore III		
	Cellulare	339 792 6516		
Tempo di attivazione Approssimativo		< 30 minuti		

Tipologia di Mezzo		Movimento terra	ID_tipologia	3
Mezzo		Trattore agricolo	ID Mezzo	20
Descrizione		Landini BR484F		
Proprietà		Santa Marinella Servizi Srl		
Convenzione		si		
Indirizzo sede		via Ancelle della Visitazione, 3/5		
Telefono		0766/5281322 - 0766/5385530		
Fax		-----		
e-mail		direzionegenerale@santamarinellaservizi.it		
referente	Nominativo	Ing. Bartolomeo Bove		
	Qualifica	Direttore Generale Santa Marinella Servizi Srl		
	Cellulare	Dato non comunicato		
Tempo di attivazione Approssimativo		< 30 minuti		

Tipologia di Mezzo		Mezzi di trasporto limitati	ID_tipologia	4
Mezzo		Carrello appendice	ID Mezzo	23
Descrizione		Carrello Rimorchio		
Proprietà		dell'associazione		
Convenzione		si		
Indirizzo sede		Via delle Colonie n.44		
Telefono		dato non comunicato		
Fax		Dato non comunicato		
e-mail		nssmonlus@gmail.com; nucleosommozzatorisantamarinellaonlus@pec.it;		
referente	Nominativo	Paolo Ballarini		
	Qualifica	Rappresentante Legale		
	Cellulare	328 012 4027 - 3339.50.40.915		
Tempo di attivazione Approssimativo		< 30 minuti		

Tipologia di Mezzo		Mezzi di trasporto limitati	ID_tipologia	4
Mezzo		Carrello appendice	ID Mezzo	23
Descrizione		Carrello appendice		
Proprietà		dell'associazione		
Convenzione		si		
Indirizzo sede		Via delle Colonie n.44		
Telefono		dato non comunicato		
Fax		Dato non comunicato		
e-mail		nssmonlus@gmail.com; nucleosommozzatorisantamarinellaonlus@pec.it;		
referente	Nominativo	Paolo Ballarini		
	Qualifica	Rappresentante Legale		
	Cellulare	328 012 4027 - 3339.50.40.915		
Tempo di attivazione Approssimativo		< 30 minuti		

Tipologia di Mezzo		Mezzi di trasporto limitati	ID_tipologia	4
Mezzo		Motocicletta	ID Mezzo	28
Descrizione		Quad		
Proprietà		Proprietà dell'associazione		
Convenzione		si		
Indirizzo sede		Via delle Colonie n.44		
Telefono		dato non comunicato		
Fax		Dato non comunicato		
e-mail		nssmonlus@gmail.com; nucleosommozzatorisantamarinellaonlus@pec.it;		
referente	Nominativo	Paolo Ballarini		
	Qualifica	Rappresentante Legale		
	Cellulare	328 012 4027 - 3339.50.40.915		
Tempo di attivazione Approssimativo		< 30 minuti		

Tipologia di Mezzo		Mezzi di trasporto limitati	ID_tipologia	4
Mezzo		Motocarro furgonato	ID Mezzo	27
Descrizione		Motocarro quadriciclo quargo EB97235		
Proprietà		comunale		
Convenzione		-----		
Indirizzo sede		via Ancelle della Visitazione, 3/5		
Telefono		0766 671622		
Fax		0766 671634		
e-mail		protocollosantamarinella@postecert.it;		
referente	Nominativo	Arch. Ermanno Mencarelli		
	Qualifica	Responsabile settore III		
	Cellulare	339 792 6516		
Tempo di attivazione Approssimativo		< 30 minuti		

Tipologia di Mezzo		Mezzi di trasporto limitati	ID_tipologia	4
Mezzo		Motocarro furgonato	ID Mezzo	27
Descrizione		Motocarro quadriciclo quargo EB97234		
Proprietà		comunale		
Convenzione		-----		
Indirizzo sede		via Ancelle della Visitazione, 3/5		
Telefono		0766 671622		
Fax		0766 671634		
e-mail		protocollosantamarinella@postecert.it;		
referente	Nominativo	Arch. Ermanno Mencarelli		
	Qualifica	Responsabile settore III		
	Cellulare	339 792 6516		
Tempo di attivazione Approssimativo		< 30 minuti		

Tipologia di Mezzo		Mezzi di trasporto limitati	ID_tipologia	4
Mezzo		Motocarro cassonato	ID Mezzo	26
Descrizione		Motocarro quadriciclo quargo EF16970		
Proprietà		comunale		
Convenzione		-----		
Indirizzo sede		via Ancelle della Visitazione, 3/5		
Telefono		0766 671622		
Fax		0766 671634		
e-mail		protocollosantamarinella@postecert.it;		
referente	Nominativo	Arch. Ermanno Mencarelli		
	Qualifica	Responsabile settore III		
	Cellulare	339 792 6516		
Tempo di attivazione Approssimativo		< 30 minuti		

Tipologia di Mezzo		Mezzi di trasporto limitati	ID_tipologia	4
Mezzo		Motocarro cassonato	ID Mezzo	26
Descrizione		Ape Piaggio Max Diesel AB 01281		
Proprietà		comunale		
Convenzione		-----		
Indirizzo sede		via Ancelle della Visitazione, 3/5		
Telefono		0766 671622		
Fax		0766 671634		
e-mail		protocollosantamarinella@postecert.it;		
referente	Nominativo	Arch. Ermanno Mencarelli		
	Qualifica	Responsabile settore III		
	Cellulare	339 792 6516		
Tempo di attivazione Approssimativo		< 30 minuti		

Tipologia di Mezzo		Mezzi di trasporto limitati	ID_tipologia	4
Mezzo		Motocarro cassonato	ID Mezzo	26
Descrizione		Ape Piaggio Max Diesel BJ 60564		
Proprietà		comunale		
Convenzione		-----		
Indirizzo sede		via Ancelle della Visitazione, 3/5		
Telefono		0766 671622		
Fax		0766 671634		
e-mail		protocollosantamarinella@postecert.it;		
referente	Nominativo	Arch. Ermanno Mencarelli		
	Qualifica	Responsabile settore III		
	Cellulare	339 792 6516		
Tempo di attivazione Approssimativo		< 30 minuti		

Tipologia di Mezzo		Mezzi speciali	ID_tipologia	5
Mezzo		Rimorchio	ID Mezzo	31
Descrizione		rimorchio doppio asse da trasporto. XA889EB		
Proprietà		Misericordia di Santa Marinella odv		
Convenzione		si		
Indirizzo sede		Via Ruccellai, 1		
Telefono		0766 530050 - sede operativa		
Fax		Dato non rilevato		
e-mail		santamarinella@misericordie.org; misericordiasantamarinella@pec.it;		
referente	Nominativo	Stefano Di Stefano		
	Qualifica	Governatore		
	Cellulare	3319238879		
Tempo di attivazione Approssimativo		< 30 minuti		

Tipologia di Mezzo		Mezzi trasporto persone	ID_tipologia	6
Mezzo		Pulmino	ID Mezzo	36
Descrizione		Minibus + pedana 9 posti 7 normodotati 2 carrozzati – DISEVAC. DZ607DK		
Proprietà		Misericordia di Santa Marinella odv		
Convenzione		si		
Indirizzo sede		Via Ruccellai, 1		
Telefono		0766 530050 - sede operativa		
Fax		Dato non rilevato		
e-mail		santamarinella@misericordie.org; misericordiasantamarinella@pec.it;		
referente	Nominativo	Stefano Di Stefano		
	Qualifica	Governatore		
	Cellulare	3319238879		
Tempo di attivazione Approssimativo		< 30 minuti		

Tipologia di Mezzo		Mezzi trasporto persone	ID_tipologia	6
Mezzo		Pulmino	ID Mezzo	36
Descrizione		Minibus + pedana 7 posti 5 normodotati 2 carrozzati – DISEVAC. FJ864SZ		
Proprietà		Misericordia di Santa Marinella odv		
Convenzione		si		
Indirizzo sede		Via Ruccellai, 1		
Telefono		0766 530050 - sede operativa		
Fax		Dato non rilevato		
e-mail		santamarinella@misericordie.org; misericordiasantamarinella@pec.it;		
referente	Nominativo	Stefano Di Stefano		
	Qualifica	Governatore		
	Cellulare	3319238879		
Tempo di attivazione Approssimativo		< 30 minuti		

Tipologia di Mezzo		Mezzi trasporto persone	ID_tipologia	6
Mezzo		Autovettura	ID Mezzo	37
Descrizione		Autovetture CY212YL		
Proprietà		Misericordia di Santa Marinella odv		
Convenzione		si		
Indirizzo sede		Via Ruccellai, 1		
Telefono		0766 530050 - sede operativa		
Fax		Dato non rilevato		
e-mail		santamarinella@misericordie.org; misericordiasantamarinella@pec.it;		
referente	Nominativo	Stefano Di Stefano		
	Qualifica	Governatore		
	Cellulare	3319238879		
Tempo di attivazione Approssimativo		< 30 minuti		

Tipologia di Mezzo		Mezzi trasporto persone	ID_tipologia	6
Mezzo		Autovettura	ID Mezzo	37
Descrizione		Autovetture FT497FL		
Proprietà		Misericordia di Santa Marinella odv		
Convenzione		si		
Indirizzo sede		Via Ruccellai, 1		
Telefono		0766 530050 - sede operativa		
Fax		Dato non rilevato		
e-mail		santamarinella@misericordie.org; misericordiasantamarinella@pec.it;		
referente	Nominativo	Stefano Di Stefano		
	Qualifica	Governatore		
	Cellulare	3319238879		
Tempo di attivazione Approssimativo		< 30 minuti		

Tipologia di Mezzo		Mezzi trasporto persone	ID_tipologia	6
Mezzo		Autovettura	ID Mezzo	37
Descrizione		Nissan TL035 BG907RY		
Proprietà		comunale		
Convenzione		A Santa Marinella Servizi		
Indirizzo sede		via Ancelle della Visitazione, 3/5		
Telefono		0766 671622		
Fax		0766 671634		
e-mail		protocollosantamarinella@postecert.it;		
referente	Nominativo	Arch. Ermanno Mencarelli		
	Qualifica	Responsabile settore III		
	Cellulare	339 792 6516		
Tempo di attivazione Approssimativo		< 30 minuti		

Tipologia di Mezzo		Mezzi trasporto persone	ID_tipologia	6
Mezzo		Autovettura	ID Mezzo	37
Descrizione		Fiat 600 CV633DV		
Proprietà		comunale		
Convenzione		-----		
Indirizzo sede		via Ancelle della Visitazione, 3/5		
Telefono		0766 671622		
Fax		0766 671634		
e-mail		protocollosantamarinella@postecert.it;		
referente	Nominativo	Dott. Luciano D'Avenia		
	Qualifica	Responsabile Servizi Sociali		
	Cellulare			
Tempo di attivazione Approssimativo		< 30 minuti		

Tipologia di Mezzo		Mezzi trasporto persone	ID_tipologia	6
Mezzo		Autovettura 4x4	ID Mezzo	38
Descrizione		Fiat Panda EF753RR		
Proprietà		comunale		
Convenzione		-----		
Indirizzo sede		via Ancelle della Visitazione, 3/5		
Telefono		0766 671622		
Fax		0766 671634		
e-mail		protocollosantamarinella@postecert.it;		
referente	Nominativo	Arch. Ermanno Mencarelli		
	Qualifica	Responsabile settore III		
	Cellulare	339 792 6516		
Tempo di attivazione Approssimativo		< 30 minuti		

Tipologia di Mezzo		Fuoristrada	ID_tipologia	7
Mezzo		Fuoristrada trasporto	ID Mezzo	40
Descrizione		Jeep Renegade YA140AR		
Proprietà		comunale		
Convenzione		-----		
Indirizzo sede		Via Aurelia, 298		
Telefono		0766 671 707		
Fax		0766 671 707		
e-mail		protocollosantamarinella@postecert.it;		
referente	Nominativo	Keti Marinangeli		
	Qualifica	Comandante Polizia Locale		
	Cellulare	347 158 8463		
Tempo di attivazione Approssimativo		< 30 minuti		

Tipologia di Mezzo		Fuoristrada	ID_ tipologia	7
Mezzo		Fuoristrada trasporto	ID Mezzo	40
Descrizione		Fuoristrada		
Proprietà		Comune in comodato d'uso VOPC Nucleo Sommozzatori		
Convenzione		si		
Indirizzo sede		Via delle Colonie n.44		
Telefono		dato non comunicato		
Fax		Dato non comunicato		
e-mail		nssmonlus@gmail.com; nucleosommozzatorisantamarinellaonlus@pec.it;		
referente	Nominativo	Paolo Ballarini		
	Qualifica	Rappresentante Legale		
	Cellulare	328 012 4027 - 3339.50.40.915		
Tempo di attivazione Approssimativo		< 30 minuti		

Tipologia di Mezzo		Mezzi antincendio	ID_ tipologia	8
Mezzo		Autobotte pompa	ID Mezzo	42
Descrizione		Autobotte BM401BD		
Proprietà		Comune – comodato d'uso a Società esterne tramite SMS		
Convenzione		si		
Indirizzo sede		via Ancelle della Visitazione, 3/5		
Telefono		0766/5281322 - 0766/5385530		
Fax		-----		
e-mail		direzionegenerale@santamarinellaservizi.it		
referente	Nominativo	Ing. Bartolomeo Bove		
	Qualifica	Direttore Generale Santa Marinella Servizi Srl		
	Cellulare	Dato non comunicato		
Tempo di attivazione Approssimativo		< 30 minuti		

Tipologia di Mezzo		Mezzi antincendio	ID_ tipologia	8
Mezzo		Fuoristrada con modulo AIB	ID Mezzo	43
Descrizione		Pick up con modulo AIB 490 Lt - gancio traino, catene neve, 4x4		
Proprietà		Comodato d'uso dal Comune		
Convenzione		si		
Indirizzo sede		Via delle Colonie n.44		
Telefono		dato non comunicato		
Fax		Dato non comunicato		
e-mail		nssmonlus@gmail.com; nucleosommozzatorisantamarinellaonlus@pec.it;		
referente	Nominativo	Paolo Ballarini		
	Qualifica	Rappresentante Legale		
	Cellulare	328 012 4027 - 3339.50.40.915		
Tempo di attivazione Approssimativo		< 30 minuti		

Tipologia di Mezzo		Mezzi antincendio	ID_ tipologia	8
Mezzo		Fuoristrada con modulo AIB	ID Mezzo	43
Descrizione		Pick up con modulo aib		
Proprietà		Comodato d'uso dalla Regione – 400 lt, verricello, 4x4		
Convenzione		si		
Indirizzo sede		Via delle Colonie n.44		
Telefono		dato non comunicato		
Fax		Dato non comunicato		
e-mail		nssmonlus@gmail.com; nucleosommozzatorisantamarinellaonlus@pec.it;		
referente	Nominativo	Paolo Ballarini		
	Qualifica	Rappresentante Legale		
	Cellulare	328 012 4027 - 3339.50.40.915		
Tempo di attivazione Approssimativo		< 30 minuti		

Tipologia di Mezzo		Mezzi e macchine speciali automotrici	ID_ tipologia	9
Mezzo		Autoscala	ID Mezzo	-----
Descrizione		autoscala 20 mt GE 127 LN		
Proprietà		Società esterne in noleggio a SMS		
Convenzione		si		
Indirizzo sede		via Ancelle della Visitazione, 3/5		
Telefono		0766/5281322 - 0766/5385530		
Fax		-----		
e-mail		direzionegenerale@santamarinellaservizi.it		
referente	Nominativo	Ing. Bartolomeo Bove		
	Qualifica	Direttore Generale Santa Marinella Servizi Srl		
	Cellulare	Dato non comunicato		
Tempo di attivazione Approssimativo		< 30 minuti		

Tipologia di Mezzo		Mezzi di trasporto sanitario	ID_ tipologia	11
Mezzo		Autoambulanza di soccorso avanzato (tipo a)	ID Mezzo	55
Descrizione		Ambulanza con allestimento Centro mobile rianimazione. FC280WM		
Proprietà		Misericordia di Santa Marinella odv		
Convenzione		si		
Indirizzo sede		Via Ruccellai, 1		
Telefono		0766 530050 - sede operativa		
Fax		Dato non rilevato		
e-mail		santamarinella@misericordie.org; misericordiasantamarinella@pec.it;		
referente	Nominativo	Stefano Di Stefano		
	Qualifica	Governatore		
	Cellulare	3319238879		
Tempo di attivazione Approssimativo		< 30 minuti		

Tipologia di Mezzo		Mezzi di trasporto sanitario	ID_tipologia	11
Mezzo		Autoambulanza di soccorso avanzato (tipo a)	ID Mezzo	55
Descrizione		Ambulanza con allestimento Centro mobile rianimazione. FP013TX		
Proprietà		Misericordia di Santa Marinella odv		
Convenzione		si		
Indirizzo sede		Via Rucellai, 1		
Telefono		0766 530050 - sede operativa		
Fax		Dato non rilevato		
e-mail		santamarinella@misericordie.org; misericordiasantamarinella@pec.it;		
referente	Nominativo	Stefano Di Stefano		
	Qualifica	Governatore		
	Cellulare	3319238879		
Tempo di attivazione Approssimativo		< 30 minuti		

Tipologia di Mezzo		Mezzi di trasporto sanitario	ID_tipologia	11
Mezzo		Autoambulanza di soccorso avanzato (tipo a)	ID Mezzo	55
Descrizione		Ambulanza con allestimento Centro mobile rianimazione. GC856GL		
Proprietà		Misericordia di Santa Marinella odv		
Convenzione		si		
Indirizzo sede		Via Rucellai, 1		
Telefono		0766 530050 - sede operativa		
Fax		Dato non rilevato		
e-mail		santamarinella@misericordie.org; misericordiasantamarinella@pec.it;		
referente	Nominativo	Stefano Di Stefano		
	Qualifica	Governatore		
	Cellulare	3319238879		
Tempo di attivazione Approssimativo		< 30 minuti		

Tipologia di Mezzo		Mezzi di trasporto sanitario	ID_tipologia	11
Mezzo		Autoambulanza di soccorso avanzato (tipo a)	ID Mezzo	55
Descrizione		Ambulanza con allestimento Centro mobile rianimazione. GM980XT		
Proprietà		Misericordia di Santa Marinella odv		
Convenzione		si		
Indirizzo sede		Via Rucellai, 1		
Telefono		0766 530050 - sede operativa		
Fax		Dato non rilevato		
e-mail		santamarinella@misericordie.org; misericordiasantamarinella@pec.it;		
referente	Nominativo	Stefano Di Stefano		
	Qualifica	Governatore		
	Cellulare	3319238879		
Tempo di attivazione Approssimativo		< 30 minuti		

Tipologia di Mezzo		Natanti e assimilabili	ID_tipologia	12
Mezzo		gomme	ID Mezzo	65
Descrizione		Natante soccorso alluvione LUNGH. 2,5 MT - LARGH. 1,8 MT – 3 posti		
Proprietà		Dell'associazione		
Convenzione		si		
Indirizzo sede		Via delle Colonie 44		
Telefono		dato non comunicato		
Fax		Dato non comunicato		
e-mail		nssmonlus@gmail.com; nucleosommozzatorisantamarinellaonlus@pec.it;		
referente	Nominativo	Paolo Ballarini		
	Qualifica	Rappresentante Legale		
	Cellulare	328 012 4027		
Tempo di attivazione Approssimativo		< 30 minuti		

Tipologia di Mezzo		Natanti e assimilabili	ID_tipologia	12
Mezzo		Battello pneumatico con motore	ID Mezzo	66
Descrizione		Gomme LUNGH. 6,2 MT - LARGH. 2 MT. Persone 6		
Proprietà		Dell'associazione		
Convenzione		si		
Indirizzo sede		Via Roma, 1 Porto		
Telefono		dato non comunicato		
Fax		Dato non comunicato		
e-mail		nssmonlus@gmail.com; nucleosommozzatorisantamarinellaonlus@pec.it;		
referente	Nominativo	Paolo Ballarini		
	Qualifica	Rappresentante Legale		
	Cellulare	328 012 4027		
Tempo di attivazione Approssimativo		< 30 minuti		

Tipologia di Mezzo		Natanti e assimilabili	ID_tipologia	12
Mezzo		Battello pneumatico con motore	ID Mezzo	66
Descrizione		Gomme LUNGH. 5 MT - LARGH. 2,5 MT. Persone 4		
Proprietà		Dell'associazione		
Convenzione		si		
Indirizzo sede		Via Roma, 1 Porto		
Telefono		dato non comunicato		
Fax		Dato non comunicato		
e-mail		nssmonlus@gmail.com; nucleosommozzatorisantamarinellaonlus@pec.it;		
referente	Nominativo	Paolo Ballarini		
	Qualifica	Rappresentante Legale		
	Cellulare	328 012 4027		
Tempo di attivazione Approssimativo		< 30 minuti		

Tipologia di Mezzo		Natanti e assimilabili	ID_tipologia	12
Mezzo		Battello pneumatico con motore	ID Mezzo	66
Descrizione		Gommone LUNGH. 7,2 MT LARGH. 3 MT. Persone 8		
Proprietà		Dell'associazione		
Convenzione		si		
Indirizzo sede		Via Roma, 1 Porto		
Telefono		dato non comunicato		
Fax		Dato non comunicato		
e-mail		nssmonlus@gmail.com; nucleosommozzatorisantamarinellaonlus@pec.it;		
referente	Nominativo	Paolo Ballarini		
	Qualifica	Rappresentante Legale		
	Cellulare	328 012 4027		
Tempo di attivazione Approssimativo		< 30 minuti		

- **Materiali**

Tipologia di Materiali		Attrezzi da lavoro	ID_tipologia	6
Materiali		Attrezzi da lavoro	ID Materiali	13
Descrizione		15 transenne		
Proprietà		comunale		
Convenzione		-----		
Indirizzo sede		Via Pirus, 17		
Telefono		0766 671622		
FAX		0766 671634		
e-mail		protocollosantamarinella@postecert.it;		
referente	Nominativo	Arch. Ermanno Mencarelli		
	Qualifica	Responsabile settore III		
	Cellulare	339 792 6516		
Tempo di attivazione Approssimativo		< 30 minuti		

Tipologia di Materiali		Attrezzi da lavoro	ID_tipologia	6
Materiali		Attrezzi da lavoro	ID Materiali	13
Descrizione		1 Trapano – 1 avvitatore – 1 saldatrice – 1 frullino – 1 troncatrice legno – 1 trapano a colonna – 1 Mola – 1 segnanastro piccola		
Proprietà		comunale		
Convenzione		-----		
Indirizzo sede		Via Pirus, 17		
Telefono		0766 671622		
FAX		0766 671634		
e-mail		protocollosantamarinella@postecert.it;		
referente	Nominativo	Arch. Ermanno Mencarelli		
	Qualifica	Responsabile settore III		
	Cellulare	339 792 6516		
Tempo di attivazione Approssimativo		< 30 minuti		

Tipologia di Materiali		Attrezzi da lavoro	ID_tipologia	6
Materiali		Attrezzi da lavoro	ID Materiali	13
Descrizione		Autobord motore marino		
Proprietà		comunale		
Convenzione		-----		
Indirizzo sede		Via Pirus, 17		
Telefono		0766 671622		
FAX		0766 671634		
e-mail		protocollosantamarinella@postecert.it;		
referente	Nominativo	Arch. Ermanno Mencarelli		
	Qualifica	Responsabile settore III		
	Cellulare	339 792 6516		
Tempo di attivazione Approssimativo		< 30 minuti		

Tipologia di Mezzo		Attrezzi da lavoro	ID_tipologia	6
Mezzo		Attrezzi da lavoro	ID Materiali	13
Descrizione		3 transenne		
Proprietà		Santa Marinella Servizi Srl		
Convenzione		si		
Indirizzo sede		via Ancelle della Visitazione, 3/5		
Telefono		0766/5281322 - 0766/5385530		
Fax		-----		
e-mail		direzionegenerale@santamarinellaservizi.it		
referente	Nominativo	Ing. Bartolomeo Bove		
	Qualifica	Direttore Generale Santa Marinella Servizi Srl		
	Cellulare	Dato non comunicato		
Tempo di attivazione Approssimativo		< 30 minuti		

Tipologia di Mezzo		Attrezzi da lavoro	ID_tipologia	6
Mezzo		Attrezzi da lavoro	ID Materiali	13
Descrizione		6 motoseghe da potatura – 2 motoseghe da abbattimento – 1 trincia – 6 decespugliatori – 2 soffiatori – 3 tagliasiepi - 1 tagliasiepe con asta – 1 motosega da banco – 1 taglia bordo		
Proprietà		Santa Marinella Servizi Srl		
Convenzione		si		
Indirizzo sede		via Ancelle della Visitazione, 3/5		
Telefono		0766/5281322 - 0766/5385530		
Fax		-----		
e-mail		direzionegenerale@santamarinellaservizi.it		
referente	Nominativo	Ing. Bartolomeo Bove		
	Qualifica	Direttore Generale Santa Marinella Servizi Srl		
	Cellulare	Dato non comunicato		
Tempo di attivazione Approssimativo		< 30 minuti		

Tipologia di Mezzo		Attrezzi da lavoro	ID_tipologia	6
Mezzo		Attrezzi da lavoro	ID Materiali	13
Descrizione		1 braccio trincia – 1 braccio ragno		
Proprietà		Santa Marinella Servizi Srl		
Convenzione		si		
Indirizzo sede		via Ancelle della Visitazione, 3/5		
Telefono		0766/5281322 - 0766/5385530		
Fax		-----		
e-mail		direzionegenerale@santamarinellaservizi.it		
referente	Nominativo	Ing. Bartolomeo Bove		
	Qualifica	Direttore Generale Santa Marinella Servizi Srl		
	Cellulare	Dato non comunicato		
Tempo di attivazione Approssimativo		< 30 minuti		

Tipologia di Materiali		Attrezzi da lavoro	ID_tipologia	6
Materiali		Attrezzi da lavoro	ID Materiali	13
Descrizione		4 monitor multiparametrico 12 derivazioni con DAE, 4 monitor Pompasiringa, 6 Aspiratori portatili, 4 Ventilatori polmonari, 4 DAE portatili		
Proprietà		comunale		
Convenzione		si		
Indirizzo sede		Via Ruccellai, 1		
Telefono		0766 530050 - sede operativa		
FAX		Dato non rilevato		
e-mail		santamarinella@misericordie.org; misericordiasantamarinella@pec.it;		
referente	Nominativo	Stefano Di Stefano		
	Qualifica	Governatore		
	Cellulare	3319238879		
Tempo di attivazione Approssimativo		< 30 minuti		

Tipologia di Materiali		Attrezzi da lavoro	ID_tipologia	6
Materiali		Attrezzi da lavoro	ID Materiali	13
Descrizione		4 monitor multiparametrico 12 derivazioni con DAE, 4 monitor Pompasiringa, 6 Aspiratori portatili, 4 Ventilatori polmonari, 4 DAE portatili		
Proprietà		Misericordia di Santa Marinella odv		
Convenzione		si		
Indirizzo sede		Via Ruccellai, 1		
Telefono		0766 530050 - sede operativa		
FAX		Dato non rilevato		
e-mail		santamarinella@misericordie.org; misericordiasantamarinella@pec.it;		
referente	Nominativo	Stefano Di Stefano		
	Qualifica	Governatore		
	Cellulare	3319238879		
Tempo di attivazione Approssimativo		< 30 minuti		

Tipologia di Materiali		Attrezzi da lavoro	ID_tipologia	6
Materiali		Attrezzi da lavoro	ID Materiali	13
Descrizione		Pale e stivali cosciali		
Proprietà		Misericordia di Santa Marinella odv		
Convenzione		si		
Indirizzo sede		Via Ruccellai, 1		
Telefono		0766 530050 - sede operativa		
FAX		Dato non rilevato		
e-mail		santamarinella@misericordie.org; misericordiasantamarinella@pec.it;		
referente	Nominativo	Stefano Di Stefano		
	Qualifica	Governatore		
	Cellulare	3319238879		
Tempo di attivazione Approssimativo		< 30 minuti		

Tipologia di Materiali		Attrezzi da lavoro	ID_tipologia	6
Materiali		Attrezzi da lavoro	ID Materiali	13
Descrizione		elettropompa 800 litri/minuto		
Proprietà		Dell'associazione		
Convenzione		si		
Indirizzo sede		Via delle Colonie n.44		
Telefono		Dato non comunicato		
FAX		Dato non comunicato		
e-mail		nssmonlus@gmail.com; nucleosommozzatorisantamarinellaonlus@pec.it;		
referente	Nominativo	Paolo Ballarini		
	Qualifica	Rappresentante Legale		
	Cellulare	328 012 4027 - 3339.50.40.915		
Tempo di attivazione Approssimativo		< 30 minuti		

Tipologia di Materiali		Attrezzi da lavoro	ID_tipologia	6
Materiali		Attrezzi da lavoro	ID Materiali	13
Descrizione		Motopompa 2200 litri/minuto		
Proprietà		Dell'associazione		
Convenzione		si		
Indirizzo sede		Via delle Colonie n.44		
Telefono		Dato non comunicato		
FAX		Dato non comunicato		
e-mail		nssmonlus@gmail.com; nucleosommozzatorisantamarinellaonlus@pec.it;		
referente	Nominativo	Paolo Ballarini		
	Qualifica	Rappresentante Legale		
	Cellulare	328 012 4027 - 3339.50.40.915		
Tempo di attivazione Approssimativo		< 30 minuti		

Tipologia di Materiali		Attrezzi da lavoro	ID_tipologia	6
Materiali		Attrezzi da lavoro	ID Materiali	13
Descrizione		Motopompa 2500 litri/minuto		
Proprietà		Dell'associazione		
Convenzione		si		
Indirizzo sede		Via delle Colonie n.44		
Telefono		Dato non comunicato		
FAX		Dato non comunicato		
e-mail		nssmonlus@gmail.com; nucleosommozzatorisantamarinellaonlus@pec.it;		
referente	Nominativo	Paolo Ballarini		
	Qualifica	Rappresentante Legale		
	Cellulare	328 012 4027 - 3339.50.40.915		
Tempo di attivazione Approssimativo		< 30 minuti		

Tipologia di Materiali		Attrezzi da lavoro	ID_tipologia	6
Materiali		Attrezzi da lavoro	ID Materiali	13
Descrizione		Motopompa 1000 litri/minuto		
Proprietà		Dell'associazione		
Convenzione		si		
Indirizzo sede		Via delle Colonie n.44		
Telefono		Dato non comunicato		
FAX		Dato non comunicato		
e-mail		nssmonlus@gmail.com; nucleosommozzatorisantamarinellaonlus@pec.it;		
referente	Nominativo	Paolo Ballarini		
	Qualifica	Rappresentante Legale		
	Cellulare	328 012 4027 - 3339.50.40.915		
Tempo di attivazione Approssimativo		< 30 minuti		

Tipologia di Materiali		Attrezzi da lavoro	ID_tipologia	6
Materiali		Attrezzi da lavoro	ID Materiali	13
Descrizione		Motopompa 800 litri/minuto		
Proprietà		Dell'associazione		
Convenzione		si		
Indirizzo sede		Via delle Colonie n.44		
Telefono		Dato non comunicato		
FAX		Dato non comunicato		
e-mail		nssmonlus@gmail.com; nucleosommozzatorisantamarinellaonlus@pec.it;		
referente	Nominativo	Paolo Ballarini		
	Qualifica	Rappresentante Legale		
	Cellulare	328 012 4027 - 3339.50.40.915		
Tempo di attivazione Approssimativo		< 30 minuti		

Tipologia di Materiali		Attrezzi da lavoro	ID_tipologia	6
Materiali		Attrezzi da lavoro	ID Materiali	13
Descrizione		6 motoseghe		
Proprietà		Dell'associazione		
Convenzione		si		
Indirizzo sede		Via delle Colonie n.44		
Telefono		Dato non comunicato		
FAX		Dato non comunicato		
e-mail		nssmonlus@gmail.com; nucleosommozzatorisantamarinellaonlus@pec.it;		
referente	Nominativo	Paolo Ballarini		
	Qualifica	Rappresentante Legale		
	Cellulare	328 012 4027 - 3339.50.40.915		
Tempo di attivazione Approssimativo		< 30 minuti		

Tipologia di Materiali		Attrezzi da lavoro	ID_tipologia	6
Materiali		Attrezzi da lavoro	ID Materiali	13
Descrizione		4 pale battifuoco – 4 estintori – 6 flabelli – 6 rastri		
Proprietà		Dell'associazione		
Convenzione		si		
Indirizzo sede		Via delle Colonie n.44		
Telefono		Dato non comunicato		
FAX		Dato non comunicato		
e-mail		nssmonlus@gmail.com; nucleosommozzatorisantamarinellaonlus@pec.it;		
referente	Nominativo	Paolo Ballarini		
	Qualifica	Rappresentante Legale		
	Cellulare	328 012 4027 - 3339.50.40.915		
Tempo di attivazione Approssimativo		< 30 minuti		

Tipologia di Materiali		Attrezzi da lavoro	ID_tipologia	6
Materiali		Attrezzi da lavoro	ID Materiali	13
Descrizione		4 pale - 5 pale neve		
Proprietà		Dell'associazione		
Convenzione		si		
Indirizzo sede		Via delle Colonie n.44		
Telefono		Dato non comunicato		
FAX		Dato non comunicato		
e-mail		nssmonlus@gmail.com; nucleosommozzatorisantamarinellaonlus@pec.it;		
referente	Nominativo	Paolo Ballarini		
	Qualifica	Rappresentante Legale		
	Cellulare	328 012 4027 - 3339.50.40.915		
Tempo di attivazione Approssimativo		< 30 minuti		

Tipologia di Materiali		Attrezzi da lavoro	ID_tipologia	6
Materiali		Attrezzi da lavoro	ID Materiali	13
Descrizione		4 picconi – 8 badili – 4 binocoli – 2 compressori – 2 decespugliatori		
Proprietà		Dell'associazione		
Convenzione		si		
Indirizzo sede		Via delle Colonie n.44		
Telefono		Dato non comunicato		
FAX		Dato non comunicato		
e-mail		nssmonlus@gmail.com; nucleosommozzatorisantamarinellaonlus@pec.it;		
referente	Nominativo	Paolo Ballarini		
	Qualifica	Rappresentante Legale		
	Cellulare	328 012 4027 - 3339.50.40.915		
Tempo di attivazione Approssimativo		< 30 minuti		

Tipologia di Materiali		Attrezzi da lavoro	ID_tipologia	6
Materiali		Attrezzi da lavoro	ID Materiali	13
Descrizione		8 mute integrali – 20 giubbotti di aiuto al galleggiamento – 6 salvagenti anulare		
Proprietà		Dell'associazione		
Convenzione		si		
Indirizzo sede		Via delle Colonie n.44		
Telefono		Dato non comunicato		
FAX		Dato non comunicato		
e-mail		nssmonlus@gmail.com; nucleosommozzatorisantamarinellaonlus@pec.it;		
referente	Nominativo	Paolo Ballarini		
	Qualifica	Rappresentante Legale		
	Cellulare	328 012 4027 - 3339.50.40.915		
Tempo di attivazione Approssimativo		< 30 minuti		

Tipologia di Materiali		Attrezzi da lavoro	ID_tipologia	6
Materiali		Attrezzi da lavoro	ID Materiali	13
Descrizione		1 autorespiratore - 3 defibrillatori		
Proprietà		Dell'associazione		
Convenzione		si		
Indirizzo sede		Via delle Colonie n.44		
Telefono		Dato non comunicato		
FAX		Dato non comunicato		
e-mail		nssmonlus@gmail.com; nucleosommozzatorisantamarinellaonlus@pec.it;		
referente	Nominativo	Paolo Ballarini		
	Qualifica	Rappresentante Legale		
	Cellulare	328 012 4027 - 3339.50.40.915		
Tempo di attivazione Approssimativo		< 30 minuti		

Tipologia di Materiali		illuminazione	ID_tipologia	5
Materiali		illuminazione	ID Materiali	12
Descrizione		10 torce		
Proprietà		Dell'associazione		
Convenzione		si		
Indirizzo sede		Via delle Colonie n.44		
Telefono		Dato non comunicato		
FAX		Dato non comunicato		
e-mail		nssmonlus@gmail.com; nucleosommozzatorisantamarinellaonlus@pec.it;		
referente	Nominativo	Paolo Ballarini		
	Qualifica	Rappresentante Legale		
	Cellulare	328 012 4027 - 3339.50.40.915		
Tempo di attivazione Approssimativo		< 30 minuti		

Tipologia di Materiali		Attrezzature radio e telecomunicazioni	ID_tipologia	19
Materiali		Radiotrasmittente fissa	ID Materiali	53
Descrizione		1 radio fissa		
Proprietà		Dell'associazione		
Convenzione		si		
Indirizzo sede		Via delle Colonie n.44		
Telefono		Dato non comunicato		
FAX		Dato non comunicato		
e-mail		nssmonlus@gmail.com; nucleosommozzatorisantamarinellaonlus@pec.it;		
referente	Nominativo	Paolo Ballarini		
	Qualifica	Rappresentante Legale		
	Cellulare	328 012 4027 - 3339.50.40.915		
Tempo di attivazione Approssimativo		< 30 minuti		

Tipologia di Materiali		Attrezzature radio e telecomunicazioni	ID_tipologia	19
Materiali		Ricetrasmittente portatile	ID Materiali	55
Descrizione		1 radio portatile		
Proprietà		Dell'associazione		
Convenzione		si		
Indirizzo sede		Via delle Colonie n.44		
Telefono		Dato non comunicato		
FAX		Dato non comunicato		
e-mail		nssmonlus@gmail.com; nucleosommozzatorisantamarinellaonlus@pec.it;		
referente	Nominativo	Paolo Ballarini		
	Qualifica	Rappresentante Legale		
	Cellulare	328 012 4027 - 3339.50.40.915		
Tempo di attivazione Approssimativo		< 30 minuti		

Tipologia di Materiali		Attrezzature radio e telecomunicazioni	ID_tipologia	19
Materiali		Radiotrasmittente fissa	ID Materiali	53
Descrizione		3 radio fissa		
Proprietà		comunale		
Convenzione		-----		
Indirizzo sede		Via Aurelia, 298		
Telefono		0766 671 707		
FAX		0766 671 707		
e-mail		protocollosantamarinella@postecert.it;		
referente	Nominativo	Keti Marinangeli		
	Qualifica	Comandante Polizia Locale		
	Cellulare	347 158 8463		
Tempo di attivazione Approssimativo		< 30 minuti		

Tipologia di Materiali		Attrezzature radio e telecomunicazioni	ID_tipologia	19
Materiali		Ricetrasmittente portatile	ID Materiali	55
Descrizione		16 radio portatili		
Proprietà		comunale		
Convenzione		-----		
Indirizzo sede		Via Aurelia, 298		
Telefono		0766 671 707		
FAX		0766 671 707		
e-mail		protocollosantamarinella@postecert.it;		
referente	Nominativo	Keti Marinangeli		
	Qualifica	Comandante Polizia Locale		
	Cellulare	347 158 8463		
Tempo di attivazione Approssimativo		< 30 minuti		

Tipologia di Materiali		Attrezzature radio e telecomunicazioni	ID_tipologia	19
Materiali		Ricetrasmittente autoveicolare	ID Materiali	54
Descrizione		2 radio fisse su mezzi		
Proprietà		comunale		
Convenzione		-----		
Indirizzo sede		Via Aurelia, 298		
Telefono		0766 671 707		
FAX		0766 671 707		
e-mail		protocollosantamarinella@postecert.it;		
referente	Nominativo	Keti Marinangeli		
	Qualifica	Comandante Polizia Locale		
	Cellulare	347 158 8463		
Tempo di attivazione Approssimativo		< 30 minuti		

Tipologia di Materiali		Attrezzature radio e telecomunicazioni	ID_tipologia	19
Materiali		Ricetrasmittente portatile	ID Materiali	55
Descrizione		8 radio portatili		
Proprietà		Misericordia di Santa Marinella odv		
Convenzione		si		
Indirizzo sede		Via Ruccellai, 1		
Telefono		0766 530050 - sede operativa		
FAX		Dato non rilevato		
e-mail		santamarinella@misericordie.org; misericordiasantamarinella@pec.it;		
referente	Nominativo	Stefano Di Stefano		
	Qualifica	Governatore		
	Cellulare	3319238879		
Tempo di attivazione Approssimativo		< 30 minuti		

Tipologia di Materiali		Gruppi elettrogeni e fonti	ID_tipologia	4
Materiali		Gruppi elettrogeni e fonti energetiche	ID Materiali	11
Descrizione				
Proprietà		Misericordia di Santa Marinella odv		
Convenzione		si		
Indirizzo sede		Via Ruccellai, 1		
Telefono		0766 530050 - sede operativa		
FAX		Dato non rilevato		
e-mail		santamarinella@misericordie.org; misericordiasantamarinella@pec.it;		
referente	Nominativo	Stefano Di Stefano		
	Qualifica	Governatore		
	Cellulare	3319238879		
Tempo di attivazione Approssimativo		< 30 minuti		

Tipologia di Materiali		Gruppi elettrogeni e fonti	ID_tipologia	4
Materiali		Gruppi elettrogeni e fonti energetiche	ID Materiali	11
Descrizione				
Proprietà		Misericordia di Santa Marinella odv		
Convenzione		si		
Indirizzo sede		Via Ruccellai, 1		
Telefono		0766 530050 - sede operativa		
FAX		Dato non rilevato		
e-mail		santamarinella@misericordie.org; misericordiasantamarinella@pec.it;		
referente	Nominativo	Stefano Di Stefano		
	Qualifica	Governatore		
	Cellulare	3319238879		
Tempo di attivazione Approssimativo		< 30 minuti		

Tipologia di Materiali		Gruppi elettrogeni e fonti	ID_tipologia	4
Materiali		Gruppi elettrogeni e fonti energetiche	ID Materiali	11
Descrizione				
Proprietà		Dell'associazione		
Convenzione		si		
Indirizzo sede		Via delle Colonie 44		
Telefono		Dato non comunicato		
FAX		Dato non comunicato		
e-mail		nssmonlus@gmail.com; nucleosommozzatorisantamarinellaonlus@pec.it;		
referente	Nominativo	Paolo Ballarini		
	Qualifica	Rappresentante Legale		
	Cellulare	328 012 4027		
Tempo di attivazione Approssimativo		< 30 minuti		

Tipologia di Materiali		Gruppi elettrogeni e fonti	ID_tipologia	4
Materiali		Gruppi elettrogeni e fonti energetiche	ID Materiali	11
Descrizione		GRUPPO ELETTROGENO - (V)230 da 5 kw		
Proprietà		Dell'associazione		
Convenzione		si		
Indirizzo sede		Via della Colonia 44		
Telefono		Dato non comunicato		
FAX		Dato non comunicato		
e-mail		nssmonlus@gmail.com; nucleosommozzatorisantamarinellaonlus@pec.it;		
referente	Nominativo	Paolo Ballarini		
	Qualifica	Rappresentante Legale		
	Cellulare	328 012 4027		
Tempo di attivazione Approssimativo		< 30 minuti		

Tipologia di Materiali		Gruppi elettrogeni e fonti	ID_tipologia	4
Materiali		Gruppi elettrogeni e fonti energetiche	ID Materiali	11
Descrizione		GRUPPO ELETTROGENO - (V)230 da 0.9 kw		
Proprietà		Dell'associazione		
Convenzione		si		
Indirizzo sede		Via della Colonia 44		
Telefono		Dato non comunicato		
FAX		Dato non comunicato		
e-mail		nssmonlus@gmail.com; nucleosommozzatorisantamarinellaonlus@pec.it;		
referente	Nominativo	Paolo Ballarini		
	Qualifica	Rappresentante Legale		
	Cellulare	328 012 4027		
Tempo di attivazione Approssimativo		< 30 minuti		

Tipologia di Materiali		Gruppi elettrogeni e fonti	ID_tipologia	4
Materiali		Gruppi elettrogeni e fonti energetiche	ID Materiali	11
Descrizione		GRUPPO ELETTROGENO - (V)220 da 6 kw		
Proprietà		Dell'associazione		
Convenzione		si		
Indirizzo sede		Via della Colonia 44		
Telefono		Dato non comunicato		
FAX		Dato non comunicato		
e-mail		nssmonlus@gmail.com; nucleosommozzatorisantamarinellaonlus@pec.it;		
referente	Nominativo	Paolo Ballarini		
	Qualifica	Rappresentante Legale		
	Cellulare	328 012 4027		
Tempo di attivazione Approssimativo		< 30 minuti		

Tipologia di Materiali		Gruppi elettrogeni e fonti	ID_tipologia	4
Materiali		Gruppi elettrogeni e fonti energetiche	ID Materiali	11
Descrizione		GRUPPO ELETTOGENO - (V)220 da 5 kw		
Proprietà		Dell'associazione		
Convenzione		si		
Indirizzo sede		Via della Colonia 44		
Telefono		Dato non comunicato		
FAX		Dato non comunicato		
e-mail		nssmonlus@gmail.com; nucleosommozzatorisantamarinellaonlus@pec.it;		
referente	Nominativo	Paolo Ballarini		
	Qualifica	Rappresentante Legale		
	Cellulare	328 012 4027		
Tempo di attivazione Approssimativo		< 30 minuti		

Tipologia di Materiali		Tende da campo	ID_tipologia	11
Materiali		Tende per servizi speciali	ID Materiali	22
Descrizione		Tenda sociale 24 mq		
Proprietà		Nucleo sommozzatori		
Convenzione		si		
Indirizzo sede		Via delle Colonie n.44		
Telefono		Dato non comunicato		
FAX		Dato non comunicato		
e-mail		nssmonlus@gmail.com; nucleosommozzatorisantamarinellaonlus@pec.it;		
referente	Nominativo	Paolo Ballarini		
	Qualifica	Rappresentante Legale		
	Cellulare	328 012 4027 - 3339.50.40.915		
Tempo di attivazione Approssimativo		< 30 minuti		

Tipologia di Materiali		Tende da campo	ID_tipologia	11
Materiali		Tende per servizi speciali	ID Materiali	22
Descrizione		4 gazebo		
Proprietà		Nucleo sommozzatori		
Convenzione		si		
Indirizzo sede		Via delle Colonie n.44		
Telefono		Dato non comunicato		
FAX		Dato non comunicato		
e-mail		nssmonlus@gmail.com; nucleosommozzatorisantamarinellaonlus@pec.it;		
referente	Nominativo	Paolo Ballarini		
	Qualifica	Rappresentante Legale		
	Cellulare	328 012 4027 - 3339.50.40.915		
Tempo di attivazione Approssimativo		< 30 minuti		

Tipologia di Materiali		Effetti letterecci	ID_tipologia	14
Materiali		Branda singola	ID Materiali	29
Descrizione		n° 8 brande		
Proprietà		Nucleo sommozzatori		
Convenzione		si		
Indirizzo sede		Via delle Colonie n.44		
Telefono		Dato non comunicato		
FAX		Dato non comunicato		
e-mail		nssmonlus@gmail.com; nucleosommozzatorisantamarinellaonlus@pec.it;		
referente	Nominativo	Paolo Ballarini		
	Qualifica	Rappresentante Legale		
	Cellulare	328 012 4027 - 3339.50.40.915		
Tempo di attivazione Approssimativo		< 30 minuti		

Tipologia di Materiali		Effetti letterecci	ID_tipologia	14
Materiali		Branda singola	ID Materiali	29
Descrizione		n° 14 brande		
Proprietà		Misericordia di Santa Marinella odv		
Convenzione		si		
Indirizzo sede		Via Rucellai, 1		
Telefono		0766 530050 - sede operativa		
FAX		Dato non rilevato		
e-mail		santamarinella@misericordie.org; misericordiasantamarinella@pec.it;		
referente	Nominativo	Stefano Di Stefano		
	Qualifica	Governatore		
	Cellulare	3319238879		
Tempo di attivazione Approssimativo		< 30 minuti		

Tipologia di Materiali		Tende da campo	ID_tipologia	11
Materiali		Tende per servizi speciali	ID Materiali	22
Descrizione		1 tenda pneumatica		
Proprietà		Misericordia di Santa Marinella odv		
Convenzione		si		
Indirizzo sede		Via Rucellai, 1		
Telefono		0766 530050 - sede operativa		
FAX		Dato non rilevato		
e-mail		santamarinella@misericordie.org; misericordiasantamarinella@pec.it;		
referente	Nominativo	Stefano Di Stefano		
	Qualifica	Governatore		
	Cellulare	3319238879		
Tempo di attivazione Approssimativo		< 30 minuti		

2) AREE DI PROTEZIONE CIVILE (ATTESA, ACCOGLIENZA, AMMASSAMENTO)

- AREE DI ATTESA

Denominazione AA001		
Indirizzo sede: via Mar Caspio; Lat: 42° 3'2.04"N-11°49'30.04"E		
Proprietà comunale		
Referente	Nominativo	Lorella Niedda
	Qualifica	Responsabile settore II demografici
	Cellulare	0766 5281 219
Tipologia di area		parcheggio
ID_tipologia		AR3
Superficie disponibile (m2)		1.700
Superficie coperta utilizzabile (m2)		non rilevata
Tipologia di suolo esterno		Asfalto
ID_tipologia_suolo		SL4
Numero persone ospitabili		850
Numero di servizi igienici annessi all'area		non rilevati
Metri s.l.m.		26
Possibilità di elisuperficie		no
Allaccio servizi essenziali	energia elettrica	no
	gas	no
	servizi igienici	no
	acqua	no
	scarichi acque chiare o reflue	no



Denominazione AA002		
Indirizzo sede: via Oceano Indiano; Lat: 42° 3'1.87"N-11°49'41.18"E		
Proprietà comunale		
Referente	Nominativo	Lorella Niedda
	Qualifica	Responsabile settore II demografici
	Cellulare	0766 5281 219
Tipologia di area		parcheggio
ID_tipologia		AR3
Superficie disponibile (m2)		1.400
Superficie coperta utilizzabile (m2)		non rilevata
Tipologia di suolo esterno		Asfalto
ID_tipologia_suolo		SL4
Numero persone ospitabili		700
Numero di servizi igienici annessi all'area		non rilevati
Metri s.l.m.		35
Possibilità di elisuperficie		no
Allaccio servizi essenziali	energia elettrica	no
	gas	no
	servizi igienici	no
	acqua	no
	scarichi acque chiare o reflue	no



Denominazione AA003		
Indirizzo sede: via Mar Ligure; Lat: 42° 2'49.91"N-11°49'50.50"E		
Proprietà comunale		
Referente	Nominativo	Lorella Niedda
	Qualifica	Responsabile settore II demografici
	Cellulare	0766 5281 219
Tipologia di area		parcheggio
ID_tipologia		AR3
Superficie disponibile (m2)		3.000
Superficie coperta utilizzabile (m2)		non rilevata
Tipologia di suolo esterno		Asfalto
ID_tipologia_suolo		SL4
Numero persone ospitabili		1.500
Numero di servizi igienici annessi all'area		non rilevati
Metri s.l.m.		25
Possibilità di elisuperficie		no
Allaccio servizi essenziali	energia elettrica	no
	gas	no
	servizi igienici	no
	acqua	no
	scarichi acque chiare o reflue	no



Denominazione AAF004 (area attesa per il rischio incendio)		
Note: NON UTILIZZABILE PER IL RISCHIO MAREMOTO		
Indirizzo sede: via Etruria; Lat: 42° 2'31.58"N-11°49'45.41"E		
Proprietà comunale		
Referente	Nominativo	Loirella Niedda
	Qualifica	Responsabile settore II demografici
	Cellulare	0766 5281 219
Tipologia di area		parcheeggio
ID_tipologia		AR3
Superficie disponibile (m2)		580
Superficie coperta utilizzabile (m2)		non rilevata
Tipologia di suolo esterno		Asfalto
ID_tipologia_suolo		SL4
Numero persone ospitabili		290
Numero di servizi igienici annessi all'area		non rilevati
Metri s.l.m.		8
Possibilità di elisuperficie		no
Allaccio servizi essenziali	energia elettrica	no
	gas	no
	servizi igienici	no
	acqua	no
	scarichi acque chiare o reflue	no



Denominazione AA008		
Indirizzo sede: via Enrico Fermi/via Aurelio Saffi; Lat: 42° 2'2.43"N - 11°50'10.62"E		
Proprietà comunale		
Referente	Nominativo	Lorella Niedda
	Qualifica	Responsabile settore II demografici
	Cellulare	0766 5281 219
Tipologia di area		parco pubblico
ID_tipologia		AR4
Superficie disponibile (m2)		5.000
Superficie coperta utilizzabile (m2)		non rilevata
Tipologia di suolo esterno		Prato
ID_tipologia_suolo		SL2
Numero persone ospitabili		2.500
Numero di servizi igienici annessi all'area		non rilevati
Metri s.l.m.		15
Possibilità di elisuperficie		no
Allaccio servizi essenziali	energia elettrica	no
	gas	no
	servizi igienici	no
	acqua	no
	scarichi acque chiare o reflue	no



Denominazione AA009		
Indirizzo sede: via Crescenzo; Lat: 42° 2'4.91"N - 11°50'27.83"E		
Proprietà comunale		
Referente	Nominativo	Lorella Niedda
	Qualifica	Responsabile settore II demografici
	Cellulare	0766 5281 219
Tipologia di area		parco pubblico
ID_tipologia		AR4
Superficie disponibile (m2)		4.600
Superficie coperta utilizzabile (m2)		non rilevata
Tipologia di suolo esterno		Prato
ID_tipologia_suolo		SL2
Numero persone ospitabili		2.300
Numero di servizi igienici annessi all'area		non rilevati
Metri s.l.m.		20
Possibilità di elisuperficie		no
Allaccio servizi essenziali	energia elettrica	no
	gas	no
	servizi igienici	no
	acqua	no
	scarichi acque chiare o reflue	no



Denominazione AA010		
Indirizzo sede: via Giulio Cesare; Lat: 42° 1'59.25"N - 11°50'37.08"E		
Proprietà comunale		
Referente	Nominativo	Lorella Niedda
	Qualifica	Responsabile settore II demografici
	Cellulare	0766 5281 219
Tipologia di area		parco pubblico
ID_tipologia		AR4
Superficie disponibile (m2)		3.700
Superficie coperta utilizzabile (m2)		non rilevata
Tipologia di suolo esterno		Prato
ID_tipologia_suolo		SL2
Numero persone ospitabili		1.850
Numero di servizi igienici annessi all'area		non rilevati
Metri s.l.m.		14
Possibilità di elisuperficie		no
Allaccio servizi essenziali	energia elettrica	no
	gas	no
	servizi igienici	no
	acqua	no
	scarichi acque chiare o reflue	no

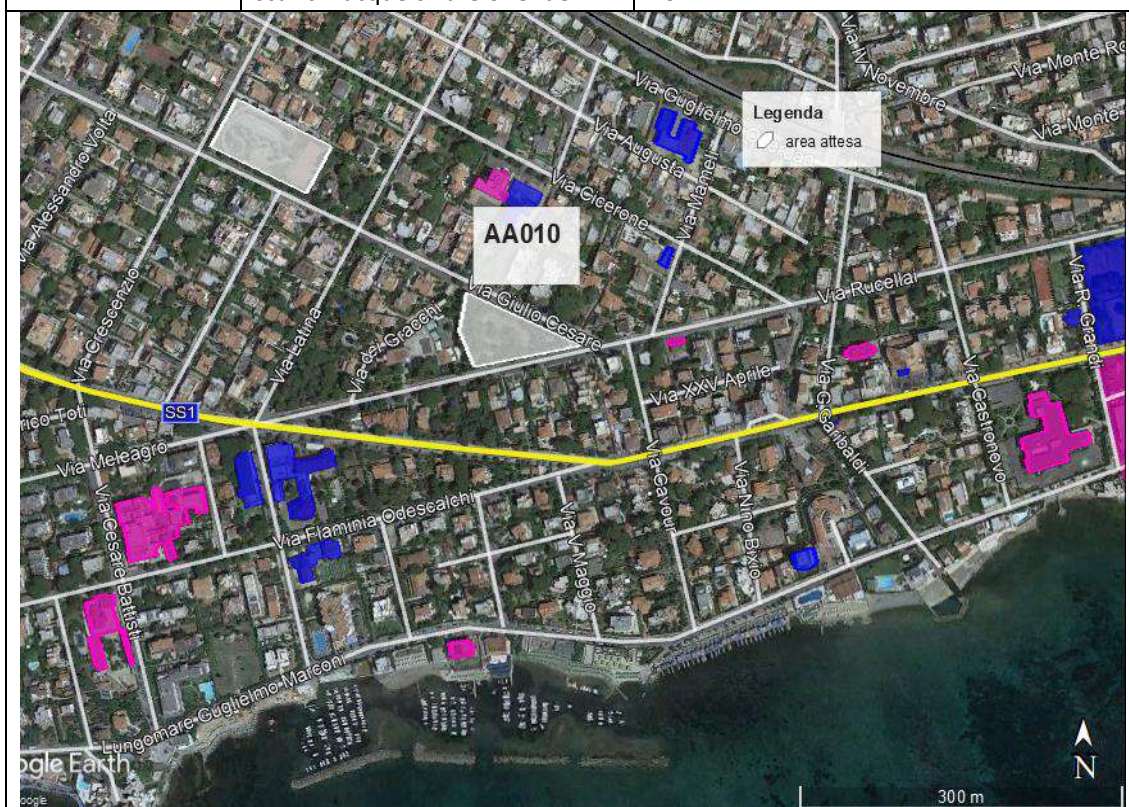

Denominazione AA011		
Note: NON UTILIZZABILE PER IL RISCHIO FERROVIARIO		
Indirizzo sede: via G. d'Annunzio; Lat: 42° 2'12.25"N - 11°50'40.98"E		
Proprietà comunale		
Referente	Nominativo	Lorella Niedda
	Qualifica	Responsabile settore II demografici
	Cellulare	0766 5281 219
Tipologia di area	parco pubblico	
ID_tipologia	AR4	
Superficie disponibile (m2)	500	
Superficie coperta utilizzabile (m2)	non rilevata	
Tipologia di suolo esterno	Prato	
ID_tipologia_suolo	SL2	
Numero persone ospitabili	250	
Numero di servizi igienici annessi all'area	non rilevati	
Metri s.l.m.	20	
Possibilità di elisuperficie	no	
Allaccio servizi essenziali	energia elettrica	no
	gas	no
	servizi igienici	no
	acqua	no
	scarichi acque chiare o reflue	no



Denominazione AA012		
Indirizzo sede: via delle Colonie; Lat: 42° 2'11.97"N - 11°51'5.79"E		
Proprietà comunale		
Referente	Nominativo	Lorella Niedda
	Qualifica	Responsabile settore II demografici
	Cellulare	0766 5281 219
Tipologia di area		parcheggio
ID_tipologia		AR3
Superficie disponibile (m2)		400
Superficie coperta utilizzabile (m2)		non rilevata
Tipologia di suolo esterno		Prato
ID_tipologia_suolo		SL2
Numero persone ospitabili		200
Numero di servizi igienici annessi all'area		non rilevati
Metri s.l.m.		30
Possibilità di elisuperficie		no
Allaccio servizi essenziali	energia elettrica	no
	gas	no
	servizi igienici	no
	acqua	no
	scarichi acque chiare o reflue	no



Denominazione AA013		
Note: NON UTILIZZABILE PER IL RISCHIO FERROVIARIO		
Indirizzo sede: piazzale della Gioventù; Lat: 42° 2'14.91"N - 11°51'23.45"E		
Proprietà comunale		
Referente	Nominativo	Lorella Niedda
	Qualifica	Responsabile settore II demografici
	Cellulare	0766 5281 219
Tipologia di area		parcheggio
ID_tipologia		AR3
Superficie disponibile (m2)		3.200
Superficie coperta utilizzabile (m2)		non rilevata
Tipologia di suolo esterno		Asfalto
ID_tipologia_suolo		SL4
Numero persone ospitabili		1.600
Numero di servizi igienici annessi all'area		non rilevati
Metri s.l.m.		25
Possibilità di elisuperficie		si
Allaccio servizi essenziali	energia elettrica	no
	gas	no
	servizi igienici	no
	acqua	no
	scarichi acque chiare o reflue	no



Denominazione AA014		
Note: NON UTILIZZABILE PER IL RISCHIO FERROVIARIO		
Indirizzo sede: piazzale Firenze; Lat: 42° 2'22.90"N-11°51'34.56"E		
Proprietà comunale		
Referente	Nominativo	Lorella Niedda
	Qualifica	Responsabile settore II demografici
	Cellulare	0766 5281 219
Tipologia di area		parcheggio
ID_tipologia		AR3
Superficie disponibile (m2)		1.500
Superficie coperta utilizzabile (m2)		non rilevata
Tipologia di suolo esterno		Asfalto
ID_tipologia_suolo		SL4
Numero persone ospitabili		750
Numero di servizi igienici annessi all'area		non rilevati
Metri s.l.m.		35
Possibilità di elisuperficie		no
Allaccio servizi essenziali	energia elettrica	no
	gas	no
	servizi igienici	no
	acqua	no
	scarichi acque chiare o reflue	no



Denominazione AA015		
Note: NON UTILIZZABILE PER IL RISCHIO FERROVIARIO		
Indirizzo sede: piazzale Il Ottobre; Lat: 42° 2'18.87"N - 11°51'56.75"E		
Proprietà comunale		
Referente	Nominativo	Lorella Niedda
	Qualifica	Responsabile settore II demografici
	Cellulare	0766 5281 219
Tipologia di area		piazza
ID_tipologia		AR1
Superficie disponibile (m2)		1.100
Superficie coperta utilizzabile (m2)		non rilevata
Tipologia di suolo esterno		Asfalto
ID_tipologia_suolo		SL4
Numero persone ospitabili		550
Numero di servizi igienici annessi all'area		non rilevati
Metri s.l.m.		38
Possibilità di elisuperficie		no
Allaccio servizi essenziali	energia elettrica	no
	gas	no
	servizi igienici	no
	acqua	no
	scarichi acque chiare o reflue	no



Denominazione AA016		
Note: NON UTILIZZABILE PER IL RISCHIO FERROVIARIO		
Indirizzo sede: largo Gentilucci; Lat: 42° 2'5.55"N-11°51'54.23"E		
Proprietà comunale		
Referente	Nominativo	Lorella Niedda
	Qualifica	Responsabile settore II demografici
	Cellulare	0766 5281 219
Tipologia di area		parcheggio
ID_tipologia		AR3
Superficie disponibile (m2)		1.000
Superficie coperta utilizzabile (m2)		non rilevata
Tipologia di suolo esterno		Asfalto
ID_tipologia_suolo		SL4
Numero persone ospitabili		500
Numero di servizi igienici annessi all'area		non rilevati
Metri s.l.m.		20
Possibilità di elisuperficie		no
Allaccio servizi essenziali	energia elettrica	no
	gas	no
	servizi igienici	no
	acqua	no
	scarichi acque chiare o reflue	no



Denominazione AA017		
Note: NON UTILIZZABILE PER IL RISCHIO FERROVIARIO		
Indirizzo sede: via della Libertà; Lat: 42° 2'6.02"N - 11°51'56.87"E		
Proprietà comunale		
Referente	Nominativo	Lorella Niedda
	Qualifica	Responsabile settore II demografici
	Cellulare	0766 5281 219
Tipologia di area		parcheggio
ID_tipologia		AR3
Superficie disponibile (m2)		4.200
Superficie coperta utilizzabile (m2)		non rilevata
Tipologia di suolo esterno		Asfalto
ID_tipologia_suolo		SL4
Numero persone ospitabili		2.100
Numero di servizi igienici annessi all'area		non rilevati
Metri s.l.m.		14
Possibilità di elisuperficie		no
Allaccio servizi essenziali	energia elettrica	no
	gas	no
	servizi igienici	no
	acqua	no
	scarichi acque chiare o reflue	no



Denominazione AA018		
Note: NON UTILIZZABILE PER IL RISCHIO FERROVIARIO		
Indirizzo sede: piazza Civitavecchia; Lat: 42° 2'9.92"N-11°		
Proprietà comunale		
Referente	Nominativo	Lorella Niedda
	Qualifica	Responsabile settore II demografici
	Cellulare	0766 5281 219
Tipologia di area	piazza	
ID_tipologia	AR1	
Superficie disponibile (m2)	1.600	
Superficie coperta utilizzabile (m2)	non rilevata	
Tipologia di suolo esterno	Asfalto	
ID_tipologia_suolo	SL4	
Numero persone ospitabili	800	
Numero di servizi igienici annessi all'area	non rilevati	
Metri s.l.m.	20	
Possibilità di elisuperficie	no	
Allaccio servizi essenziali	energia elettrica	no
	gas	no
	servizi igienici	no
	acqua	no
	scarichi acque chiare o reflue	no



Denominazione AA019		
Indirizzo sede: via Valdambri; Lat: 42° 2'35.61"N-11°52'18.99"E		
Proprietà comunale		
Referente	Nominativo	Lorella Niedda
	Qualifica	Responsabile settore II demografici
	Cellulare	0766 5281 219
Tipologia di area		parcheggio
ID_tipologia		AR3
Superficie disponibile (m2)		6.000
Superficie coperta utilizzabile (m2)		non rilevata
Tipologia di suolo esterno		Asfalto
ID_tipologia_suolo		SL4
Numero persone ospitabili		3.000
Numero di servizi igienici annessi all'area		non rilevati
Metri s.l.m.		35
Possibilità di elisuperficie		no
Allaccio servizi essenziali	energia elettrica	no
	gas	no
	servizi igienici	no
	acqua	no
	scarichi acque chiare o reflue	no



Denominazione AA020		
Indirizzo sede: via Lazio/via Lombardia; Lat: 42° 2'38.36"N-11°52'26.96"E		
Proprietà comunale		
Referente	Nominativo	Lorella Niedda
	Qualifica	Responsabile settore II demografici
	Cellulare	0766 5281 219
Tipologia di area		parcheggio + Altro (area verde)
ID_tipologia		AR3+AR6
Superficie disponibile (m2)		4.000
Superficie coperta utilizzabile (m2)		non rilevata
Tipologia di suolo esterno		Terra + Asfalto
ID_tipologia_suolo		SL1 + SL4
Numero persone ospitabili		2.000
Numero di servizi igienici annessi all'area		non rilevati
Metri s.l.m.		35
Possibilità di elisuperficie		no
Allaccio servizi essenziali	energia elettrica	no
	gas	no
	servizi igienici	no
	acqua	no
	scarichi acque chiare o reflue	no



Denominazione AA021		
Note: NON UTILIZZABILE PER IL RISCHIO FERROVIARIO		
Indirizzo sede: via delle Camelie/va dei Tulpani; Lat: 42° 2'24.46"N - 11°52'41.86"E		
Proprietà comunale		
Referente	Nominativo	Lorella Niedda
	Qualifica	Responsabile settore II demografici
	Cellulare	0766 5281 219
Tipologia di area		parco pubblico
ID_tipologia		AR4
Superficie disponibile (m2)		3.800
Superficie coperta utilizzabile (m2)		non rilevata
Tipologia di suolo esterno		Prato
ID_tipologia_suolo		SL2
Numero persone ospitabili		1.900
Numero di servizi igienici annessi all'area		non rilevata
Metri s.l.m.		12
Possibilità di elisuperficie		no
Allaccio servizi essenziali	energia elettrica	no
	gas	no
	servizi igienici	no
	acqua	no
	scarichi acque chiare o reflue	no



Denominazione AA022		
Indirizzo sede: via dei Gadioli; Lat: 42° 2'35.85"N - 11°52'42.33"E		
Proprietà comunale		
Referente	Nominativo	Lorella Niedda
	Qualifica	Responsabile settore II demografici
	Cellulare	0766 5281 219
Tipologia di area		parcheggio
ID_tipologia		AR3
Superficie disponibile (m2)		3.600
Superficie coperta utilizzabile (m2)		non rilevata
Tipologia di suolo esterno		Asfalto
ID_tipologia_suolo		SL4
Numero persone ospitabili		1.800
Numero di servizi igienici annessi all'area		non rilevata
Metri s.l.m.		28
Possibilità di elisuperficie		no
Allaccio servizi essenziali	energia elettrica	no
	gas	no
	servizi igienici	no
	acqua	no
	scarichi acque chiare o reflue	no

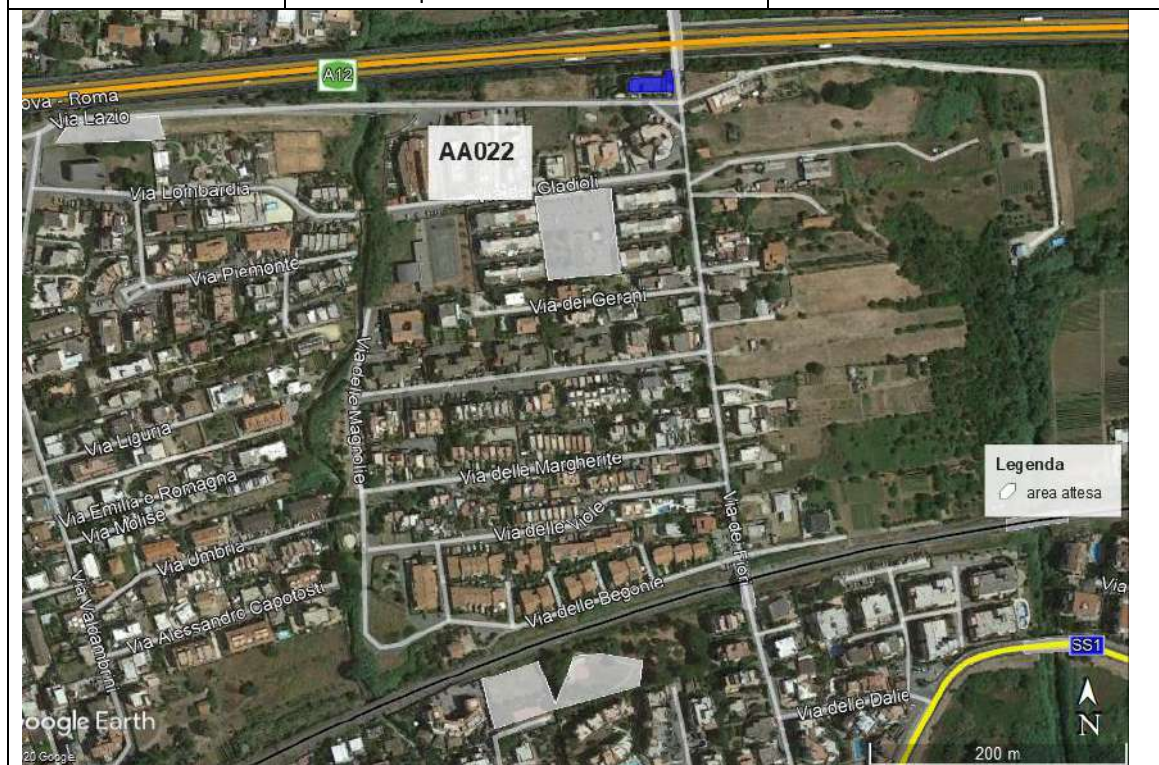

Denominazione AA023		
Indirizzo sede: via Ventimiglia; Lat: 42° 3'1.53"N-11°52'17.60"E		
Proprietà comunale		
Referente	Nominativo	Lorella Niedda
	Qualifica	Responsabile settore II demografici
	Cellulare	0766 5281 219
Tipologia di area		Altro (slargo)
ID_tipologia		AR6
Superficie disponibile (m2)		800
Superficie coperta utilizzabile (m2)		non rilevata
Tipologia di suolo esterno		Terra
ID_tipologia_suolo		SL1
Numero persone ospitabili		400
Numero di servizi igienici annessi all'area		non rilevata
Metri s.l.m.		135
Possibilità di elisuperficie		no
Allaccio servizi essenziali	energia elettrica	no
	gas	no
	servizi igienici	no
	acqua	no
	scarichi acque chiare o reflue	no

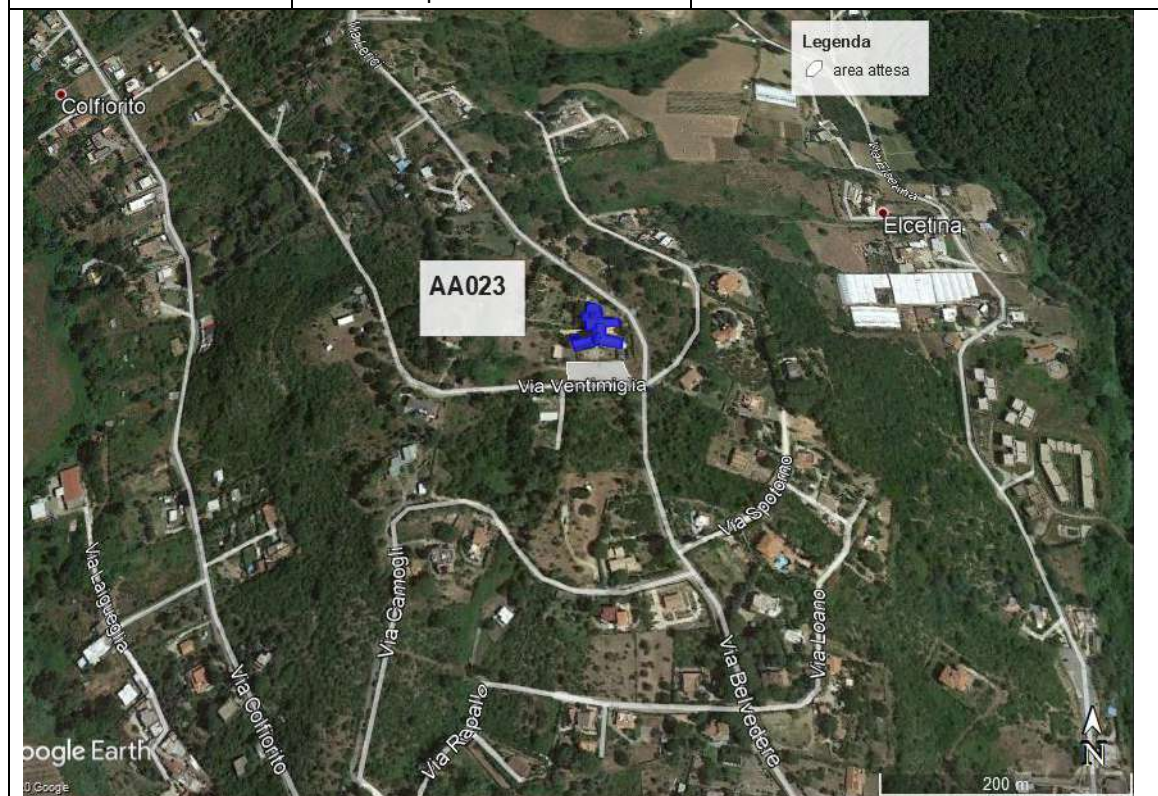

Denominazione AA024		
Note: NON UTILIZZABILE PER IL RISCHIO FERROVIARIO		
Indirizzo sede: via Michelangelo Buonarroti; Lat: 42° 2'26.61"N-11°53'12.00"E		
Proprietà comunale		
Referente	Nominativo	Lorella Niedda
	Qualifica	Responsabile settore II demografici
	Cellulare	0766 5281 219
Tipologia di area		Altro (strada)
ID_tipologia		AR6
Superficie disponibile (m2)		2.200
Superficie coperta utilizzabile (m2)		non rilevata
Tipologia di suolo esterno		Asfalto
ID_tipologia_suolo		SL4
Numero persone ospitabili		1.100
Numero di servizi igienici annessi all'area		non rilevata
Metri s.l.m.		15
Possibilità di elisuperficie		no
Allaccio servizi essenziali	energia elettrica	no
	gas	no
	servizi igienici	no
	acqua	no
	scarichi acque chiare o reflue	no



Denominazione AAT026		
Note: NON UTILIZZABILE PER IL RISCHIO MAREMOTO		
Indirizzo sede: via Lucina Giunone; Lat: 42° 1'39.14"N - 11°56'21.69"E		
Proprietà privata		
Referente	Nominativo	Lorella Niedda
	Qualifica	Responsabile settore II demografici
	Cellulare	0766 5281 219
Tipologia di area		parcheggio
ID_tipologia		AR3
Superficie disponibile (m2)		2.300
Superficie coperta utilizzabile (m2)		non rilevata
Tipologia di suolo esterno		Asfalto
ID_tipologia_suolo		SL4
Numero persone ospitabili		1.150
Numero di servizi igienici annessi all'area		non rilevata
Metri s.l.m.		5
Possibilità di elisuperficie		no
Allaccio servizi essenziali	energia elettrica	no
	gas	no
	servizi igienici	no
	acqua	no
	scarichi acque chiare o reflue	no



Denominazione AAI028		
Note: NON UTILIZZABILE PER IL RISCHIO MAREMOTO		
Indirizzo sede: via Cartagine; Lat: 42° 1'12.97"N - 11°57'20.64"E		
Proprietà privata		
Referente	Nominativo	Lorella Niedda
	Qualifica	Responsabile settore II demografici
	Cellulare	0766 5281 219
Tipologia di area		Area sportiva
ID_tipologia		AR2
Superficie disponibile (m2)		5.500
Superficie coperta utilizzabile (m2)		non rilevata
Tipologia di suolo esterno		Prato
ID_tipologia_suolo		SL2
Numero persone ospitabili		2.500
Numero di servizi igienici annessi all'area		non rilevata
Metri s.l.m.		5
Possibilità di elisuperficie		no
Allaccio servizi essenziali	energia elettrica	no
	gas	no
	servizi igienici	no
	acqua	no
	scarichi acque chiare o reflue	no



- Aree di accoglienza

AR001 (Tendopoli)		
Indirizzo sede: piazzale della Gioventù; Lat: 42° 2'19.26"N - 11°51'24.97"E		
Proprietà comunale		
Referente	Nominativo	
	Qualifica	
	Cellulare	
Tipologia di Struttura		Campo sportivo
ID_tipologia		AA2
Tipologia di suolo		Prato
ID_tipologia		SL2
Dimensione (m2)		22.000
Superficie coperta utilizzabile (m2)		350
Capacità recettiva		500
Possibilità di elisuperficie		si
Costruita con criteri antisismici		no
Presenza sistemi antincendio		no
Allaccio servizi essenziali	energia elettrica	si
	gas	si
	servizi igienici	si
	acqua	si
	scarichi acque chiare o reflue	si

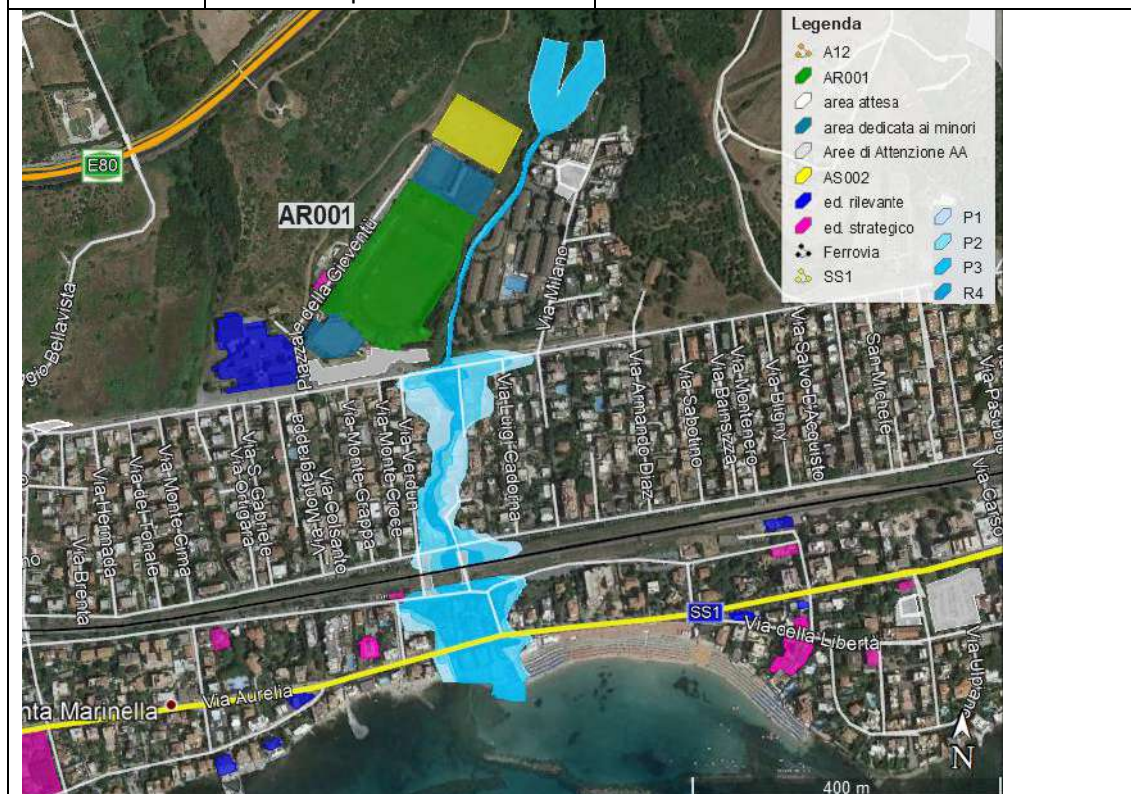

SEZIONE F – SINTESI DEL RILIEVO					
F1) Tabella di sintesi					
Sezione	A5	B	C	D	E
Parere	Organizzazione e dotazioni del GDM	Vulnerabilità strutturale dell'edificio	Caratteristiche Morfologiche del terreno	Collegamenti principali del Comune	Vulnerabilità circostante l'edificio sede GDM
Negativo	<input type="radio"/>	<input type="radio"/>	<input type="radio"/>	<input type="radio"/>	<input type="radio"/>
Positivo con Indicazioni	<input type="radio"/>	<input checked="" type="radio"/>	<input type="radio"/>	<input type="radio"/>	<input type="radio"/>
Positivo	<input type="radio"/>	<input type="radio"/>	<input type="radio"/>	<input type="radio"/>	<input type="radio"/>
F2) Indicazioni di massima					
VERIFICHE SULLA PRESENZA DI UNIDITA'					

Totale piani 1 con altezza media di 14 metri. Anno di ultimazione della costruzione 1995. Anno 1° classificazione sismica 2009. Struttura dedicabile alle famiglie con minori.

Indirizzo sede:; Lat:

Proprietà (comunale)

Referente	Nominativo	
	Qualifica	
	Cellulare	
Tipologia di Struttura	Centro sportivo	
ID_tipologia	SA5	
Tipologia costruttiva	Acciaio (struttura intelaiata)	
ID_tipologia	TC3 (tipologia di costruzione prevalente/tipologia ed organizzazione del sistema resistente)	
Dimensione (m2)	600	
Superficie coperta utilizzabile (m2)	600	
Capacità recettiva	120	
Possibilità di elisuperficie	si	
Costruita con criteri antisismici	no	
Presenza sistemi antincendio	si	
Modalità di attivazione	Referente di funzione F9 COC	
Tempo di attivazione	< 30 minuti	
Allaccio servizi essenziali	energia elettrica	si
	gas	si
	servizi igienici	si
	acqua	si
	scarichi acque chiare o reflue	si

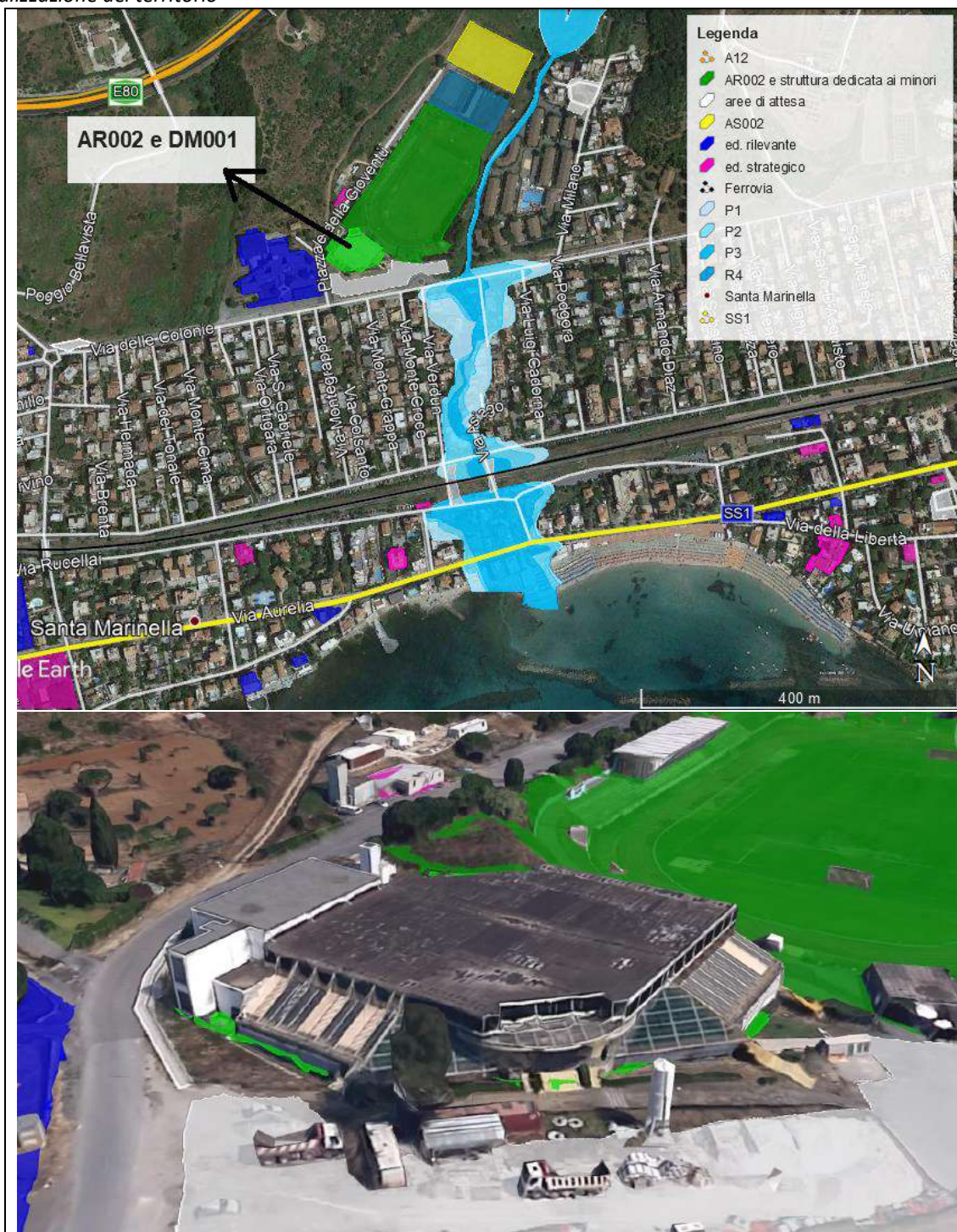

- Aree di ammassamento

AS001		
Previsione di allestimento tenda di comando e controllo in caso di impossibilita di utilizzo della sede del COC principale.		
Indirizzo sede: piazzale della Gioventù; Lat: 42° 2'24.67"N-11°51'29.15"E		
Proprietà (comunale)		
Referente	Nominativo	
	Qualifica	
	Cellulare	
Tipologia di area		Area sportiva
ID_tipologia		AM2
Superficie disponibile (m2)		6.100
Superficie coperta utilizzabile (m2)		nessuna
Tipologia di suolo esterno		Terra
ID_tipologia di suolo		SL1
Possibilità di elisuperficie		no
Allaccio servizi essenziali	energia elettrica	si
	gas	si
	servizi igienici	si
	acqua	si
	scarichi acque chiare o reflue	si

- Area dedicata ai minori

SEZIONE F – SINTESI DEL RILIEVO					
F1) Tabella di sintesi					
Sezione	A5	B	C	D	E
Parere	Organizzazione e dotazioni del COM	Vulnerabilità strutturale dell'edificio	Caratteristiche Morfologiche del terreno	Collegamenti principali del Comune	Vulnerabilità circostante l'edificio sede COM
Negativo	<input type="radio"/>	<input type="radio"/>	<input type="radio"/>	<input type="radio"/>	<input type="radio"/>
Positivo con indicazioni	<input type="radio"/>	<input checked="" type="radio"/>	<input type="radio"/>	<input type="radio"/>	<input type="radio"/>
Positivo	<input type="radio"/>	<input type="radio"/>	<input type="radio"/>	<input type="radio"/>	<input type="radio"/>
F2) Indicazioni di massima					
VERIFICHE SULLA PRESENZA DI UNIDITA'					

Totale piani 1 con altezza media di 14 metri. Anno di ultimazione della costruzione 1995.
Anno 1° classificazione sismica 2009. Struttura dedicabile alle famiglie con minori.

Indirizzo sede:; Lat:

Proprietà (comunale)

Referente	Nominativo	
	Qualifica	
	Cellulare	
Tipologia di Struttura	Centro sportivo	
ID_tipologia	SA5	
Tipologia costruttiva	Acciaio (struttura intelaiata)	
ID_tipologia	TC3 (tipologia di costruzione prevalente/tipologia ed organizzazione del sistema resistente)	
Dimensione (m2)	600	
Superficie coperta utilizzabile (m2)	600	
Capacità recettiva	120	
Possibilità di elisuperficie	si	
Costruita con criteri antisismici	no	
Presenza sistemi antincendio	si	
Modalità di attivazione	Referente di funzione F9 COC	
Tempo di attivazione	< 30 minuti	
Allaccio servizi essenziali	energia elettrica	si
	gas	si
	servizi igienici	si
	acqua	si
	scarichi acque chiare o reflue	si



- Area Moduli Provvisori Scolastici

MPS001		
Indirizzo sede: piazzale della Gioventù; Lat: 42° 2'22.67"N-11°51'27.94"E		
Proprietà (comunale)		
Referente	Nominativo	
	Qualifica	
	Cellulare	
Tipologia di Struttura		Centro sportivo
ID_tipologia		SA5
Dimensione (m2)		4.900
Superficie coperta utilizzabile (m2)		Non presente
Capacità recettiva		area da allestire
Possibilità di elisuperficie		si
Costruita con criteri antisismici		area da allestire
Presenza sistemi antincendio		area da allestire
Modalità di attivazione		Referente di funzione F9 COC
Tempo di attivazione		< 30 minuti
Allaccio servizi essenziali	energia elettrica	si
	gas	si
	servizi igienici	si
	acqua	si
	scarichi acque chiare o reflue	si

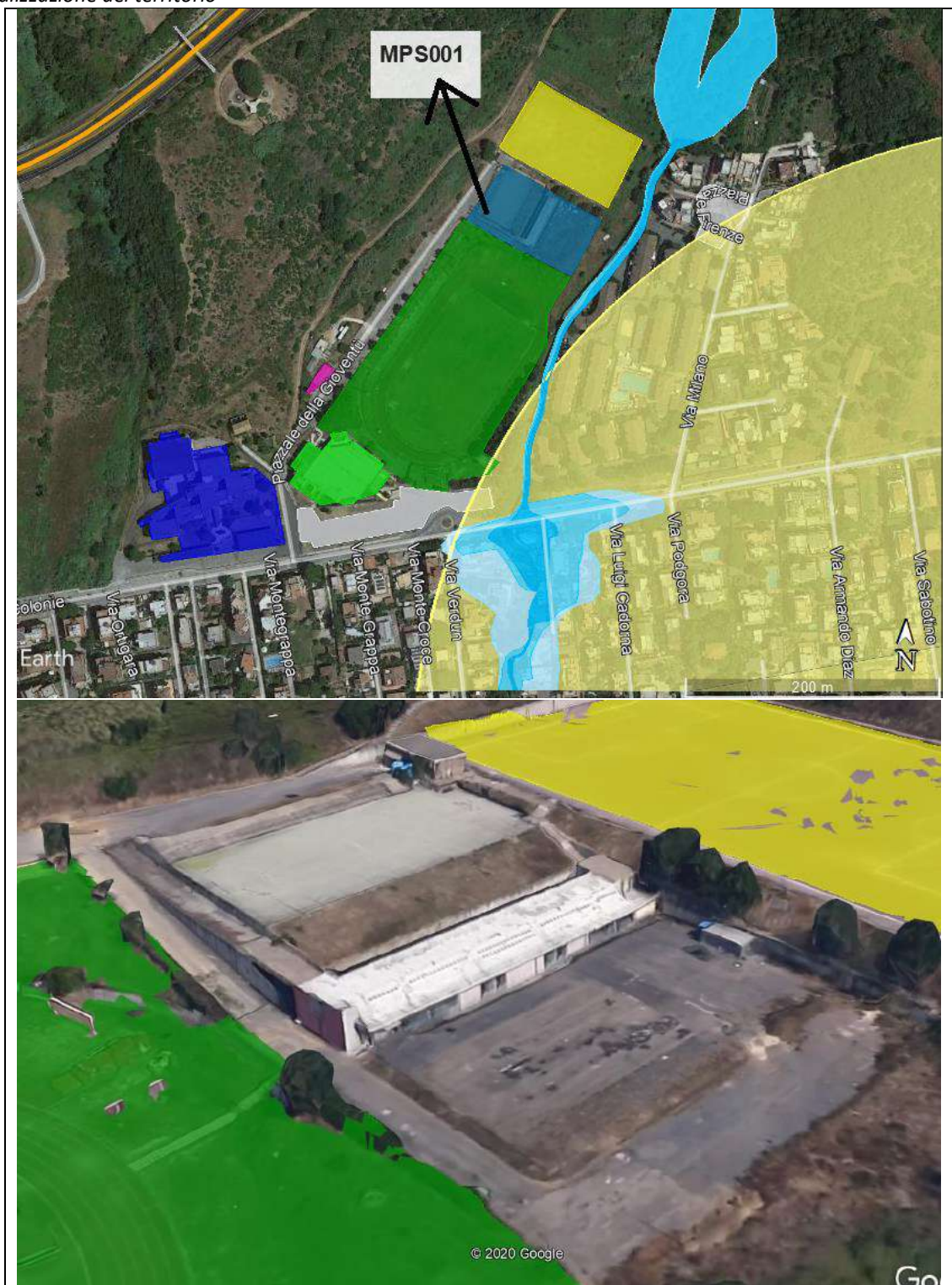

- Distribuzione delle aree di protezione civile, vie per raggiungerle e criticità

Le indicazioni riportate in questo paragrafo sono da intendersi del tutto sperimentali ed assolutamente non applicabili e da diffondere alla popolazione. Dovrà essere, infatti, eseguita una esercitazione reale sul territorio che verifichi quanto sotto riportato

ZONA I

Aree esenti da rischi: AA001 mq: 1700, persone ospitabili: 850 + AA002 mq: 1400, persone ospitabili: 700 + AA003 mq: 3.000, persone ospitabili: 1.500.

TOTALE persone ospitabili: 3.050 persone ospitabili per il rischio idrogeologico/idraulico/sismico/maremoto/incendio.

Aree per rischio specifico: AAF004 mq.: 580, persone ospitabili: 290, utilizzabile esclusivamente per il rischio incendio

Via Etruria e SS1 per raggiungimento via dei Mari e quindi Loc. Prato del Mare.

Criticità: una sola via per raggiungere Loc. Prato del Mare con presenza, subito dopo la rotatoria SS1/via Etruria/via dei Mari, del sottopasso ferroviario su via dei Mari. Assenza di aree di attesa idonee al rischio maremoto e idraulico nell'area urbanizzata presente tra il mare e la linea ferroviaria.



ZONA II

Aree di attesa esenti da rischi: AA007 mq: 5.000, persone ospitabili: 2.500 + AA008 mq: 5000, persone ospitabili: 2500 + AA009 mq: 4600; persone ospitabili: 2300 + AA010 mq: 3700; persone ospitabili: 1850. totali mq: 18.300 – totali persone ospitabili: 9.150.

Aree soggette al solo rischio ferroviario e utilizzabili per tutti gli altri rischi: AA006 mq: 4000; persone ospitabili: 2000, NON utilizzabile per il solo rischio ferroviario + AA011 mq: 500; persone ospitabili: 250 totali mq: 4.500 – totali persone ospitabili: 2.250.

TOTALE persone ospitabili in aree di attesa: 9.150 + 2.250 = **11.400 persone ospitabili per il rischio idrogeologico/idraulico/sismico/maremoto/incendio.**

Aree per rischio specifico: AAT005 mq.: 2000, persone ospitabili: 1000, utilizzabile esclusivamente per il rischio ferroviario

Le vie principali per raggiungere le aree di attesa sono le seguenti: via G. Oberdan/via G. Cesare/via Etruria/via A. Saffi/via Cicerone per AA006/AA007 - Lungomare G. Marconi/via F. Odescalchi/via Catone/via degli Scipioni/SS1/via Padre Lorenzo Van Den Ereembent/via C. Battisti/via Meleagro/via N. Sauro/ via G. Mazzini per AA008 – via G. Cesare/via Cicerone/via G. Oberdan/via Augusta per AA009 - via F. Odescalchi/via Pirus/via Rucellai/via G. Cesare per AA010 – via G. Leopardi/via G. D’Annunzio/via G. Pascoli per AA011.

Criticità: Loc. Perazzetta non ha aree idonee a cui assegnare la funzione di aree di attesa. Se in caso di assoluta necessità si dovesse provvedere all’evacuazione totale o parziale dell’area urbanizzata tra mare e rete ferroviaria, si dovrebbe tenere in considerazione che le strade per raggiungere Loc. Perazzetta sono due e presentano entrambe due pesanti criticità. La prima criticità, tra via G. Pascoli e via Perazzetta è rappresentata da un punto vecchio e stretto, mentre la seconda criticità è rappresentata da un sottopassaggio presente tra via G. Pascoli e via G. Oberdan.

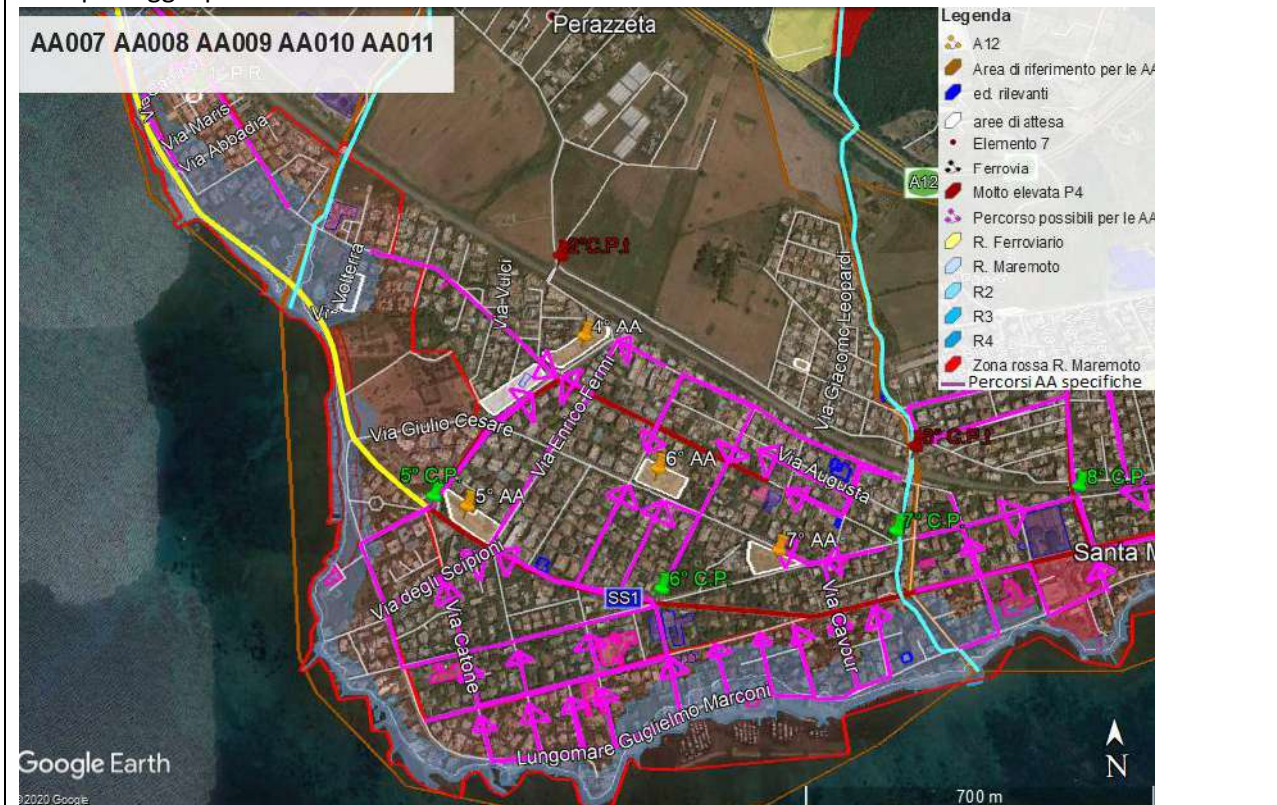

ZONA III

Aree di attesa esenti da rischi: AA012 mq: 400, persone ospitabili: 200;

Aree soggette al solo rischio ferroviario e utilizzabili per tutti gli altri rischi: AA013 mq: 3200; persone ospitabili: 1600 + AA014 mq: 1500; persone ospitabili: 750 + AA015 mq: 1100; persone ospitabili: 550 + AA016 mq: 1000; persone ospitabili: 500 + AA017 mq: 4200; persone ospitabili: 2100 + AA018 mq: 1600; persone ospitabili: 800;

TOTALE persone ospitabili in aree di attesa: 200 + 6.300 = **6.500 persone ospitabili per il rischio idrogeologico/idraulico/sismico/maremoto/incendio;**

Aree per rischio specifico: nessuna;

Le vie principali per raggiungere le aree di attesa sono le seguenti: via Aurelia/via della Repubblica per AA016 – via Aurelia/via della Libertà per AA017 - via Aurelia per AA018 – Lungomare G. Marconi/via Castronuovo/ via Rucellai/via Punico per AA012 e via delle Colonie per AA013 – via delle Colonie per AA013 e AR001 - via delle Colonie/via Milano per AA014 - via delle Colonie per AA015;

Criticità: l'area urbanizzata tra via Garibaldi e via Padre Reginaldo Giugliani non ha area idonee ad ospitare la funzione di aree di attesa, quindi la popolazione dovrà essere inviata nell'area a nord della linea ferroviaria presso l'AA012/AA013. La criticità è rappresentata dal fatto che la popolazione, per oltrepassare la ferrovia, dovrà attraversare il ponte tra via Rucellai e via IV Novembre e/o i sottopassaggi tra via Rucellai e via IV Novembre presenti all'altezza dell'incrocio tra via Rucellai e via Padre Reginaldo Giugliani. Entri i sottopassaggi sono però soggetti al rischio idraulico. In totale assenza di allerte meteo e comunque con la situazione delle aste fluviali totalmente in fase di normalità, la popolazione potrà essere fatta transitare attraverso tutte e 3 le criticità. Ovviamente i punti critici di passaggio dovranno essere presidiati da squadre miste di volontariato e operatori di polizia locale.

In caso di insufficienza degli spazi delle aree di attesa, la popolazione sarà fatta defluire presso la AR001 e la AR002.



ZONA IV

Aree di attesa esenti da rischi: AA019 mq: 6.000; persone ospitabili: 3.000 + AA020 mq: 4.000; persone ospitabili: 2.000 + AA022 mq: 3600; persone ospitabili: 1800

Aree soggette al solo rischio ferroviario e utilizzabili per tutti gli altri rischi: AA021 mq: 3800; persone ospitabili: 1900

TOTALE persone ospitabili in aree di attesa: 6.800 + 1.900 = **8.700 persone ospitabili per il rischio idrogeologico/idraulico/sismico/maremoto/incendio.**

Aree per rischio specifico: nessuna

Le vie principali per raggiungere le aree di attesa sono le seguenti: via Valdambri per AA019 – via delle Magnolie/perpendicolari di via dei Fiori/via dei Fiori/via dei Gladioli per AA022 – via dei Gladioli/via Lombardia/via Lazio/via Fiori per AA020 – via Aurelia/via delle Camelie/via dei Tulipani per AA021

Criticità: l'area urbanizzata tra la ferrovia ed il mare ha una sola area di attesa AA021. Il passaggio tra quest'area urbanizzata e l'area urbanizzata presente tra la rete ferroviaria e l'autostrada A12 è rappresentato da un ponte ferroviario tra via Lazio/via dei Fiori e via della Fornacetta ed un sottopassaggio tra via Lazio e via Colfiorito

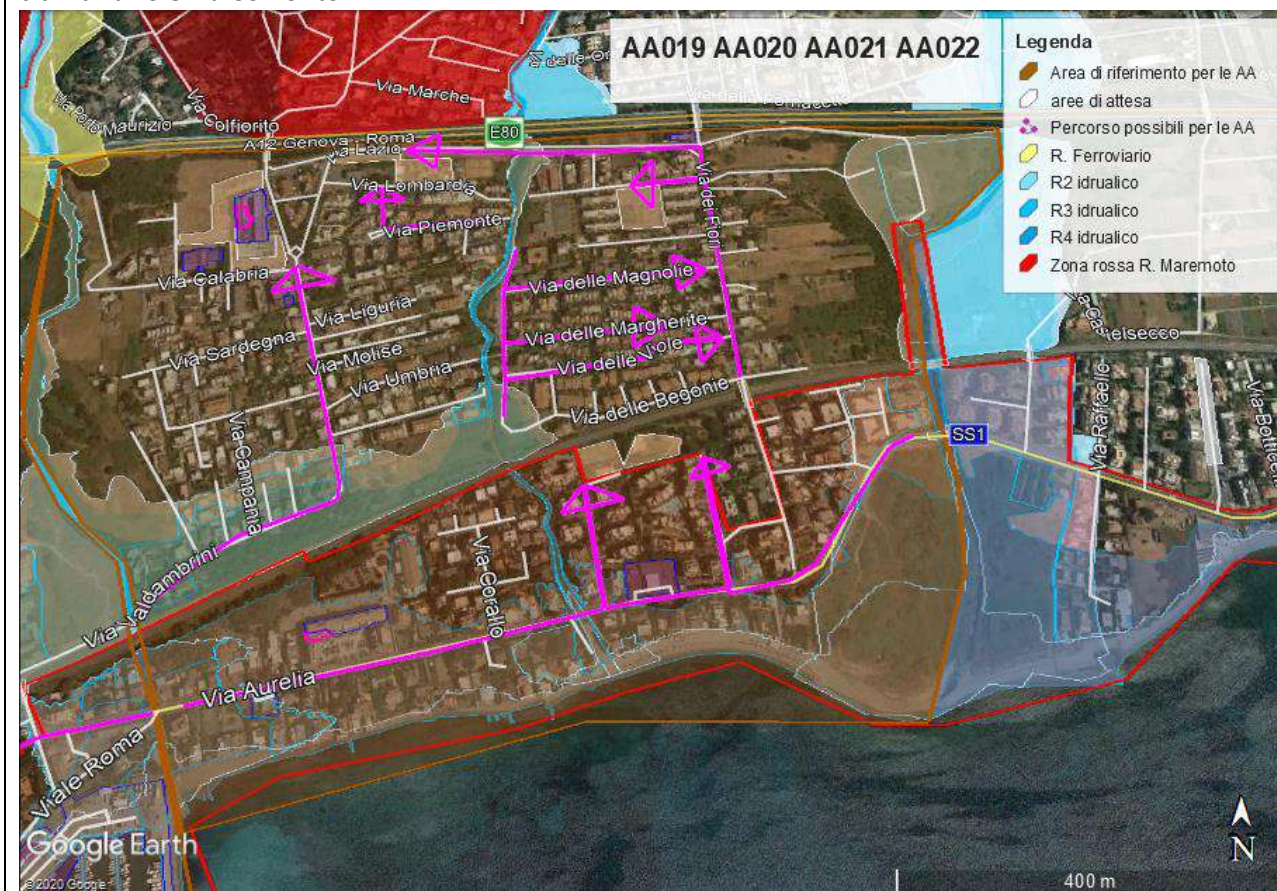

ZONA V

Aree di attesa esenti da rischi: nessuna

Aree soggette al solo rischio ferroviario e utilizzabili per tutti gli altri rischi: AA024 mq: 2200; persone ospitabili: 1100 + AA025 mq: 600; persone ospitabili: 300

TOTALE persone ospitabili in aree di attesa: 1.400 persone ospitabili per il rischio idrogeologico/idraulico/sismico/maremoto/incendio.

Aree per rischio specifico: nessuna

Le vie principali per raggiungere le aree di attesa sono le seguenti: via Aurelia/via Michelangelo Buonarroti per AA024 – via Aurelia vecchia per AA025;

Criticità: sono presenti delle zone abitate prive di aree di attesa e/o impossibilitate, in caso di evento idraulico, a raggiungere le aree di attesa. Queste zone abitate sono descritte nella seconda e terza foto con poligoni viola presenti nella successiva pagina



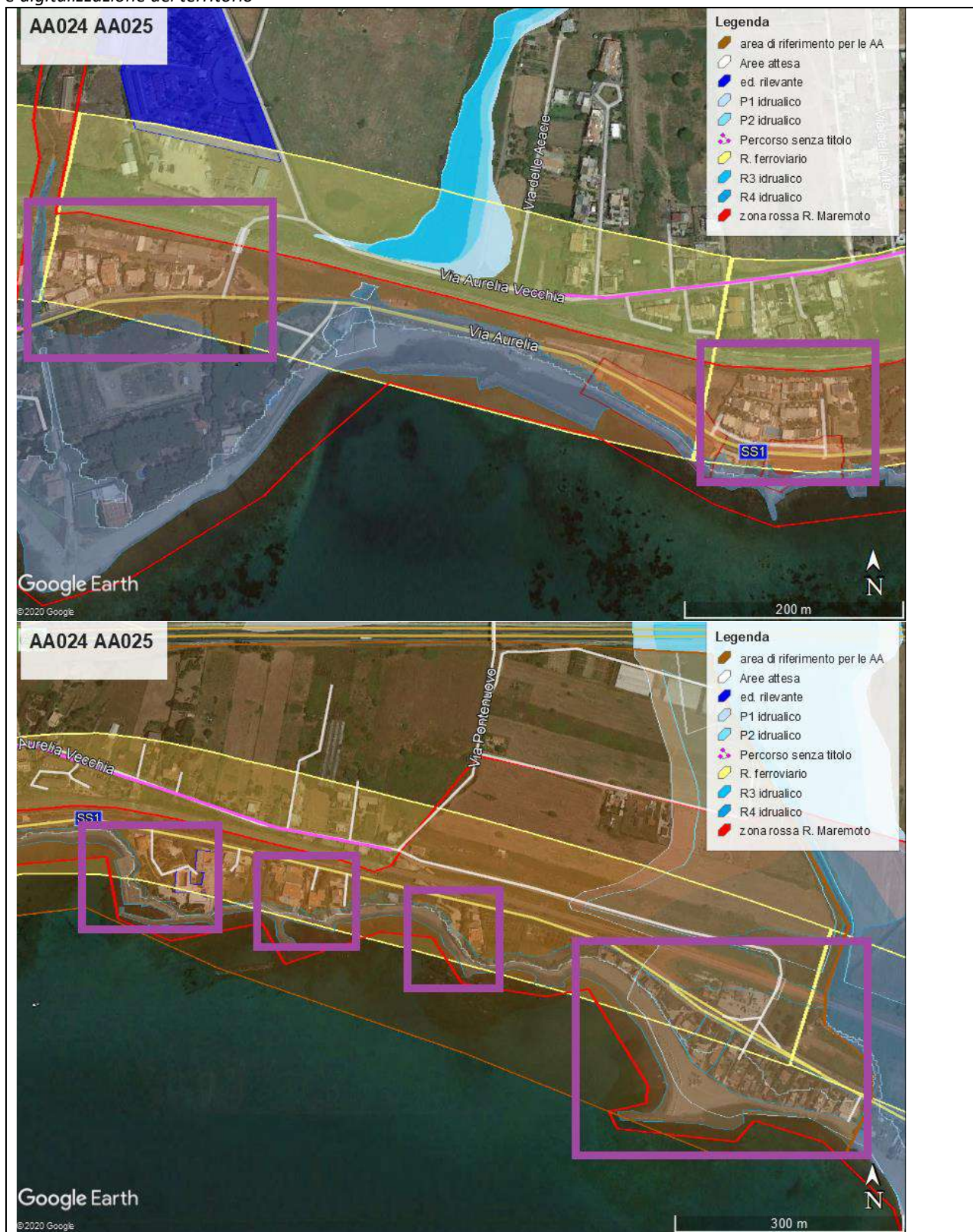

ZONA VI

Aree di attesa esenti da rischi: AA027 mq: 6000; persone ospitabili: 3000

Aree soggette al solo rischio ferroviario e utilizzabili per tutti gli altri rischi: nessuna

TOTALE persone ospitabili in aree di attesa: 3.000 persone ospitabili per il rischio idrogeologico/idraulico/sismico/maremoto/incendio.

Aree per rischio specifico: AAT026 mq 2.300; persone ospitabili: 1.100 + AAI028 5.500 mq; persone ospitabili: 2.500

Le vie principali per raggiungere le aree di attesa sono le seguenti: via Lucina Giunone/via Cartagine/via del Tirreno/via degli Etruschi/via P. Borsellino/via Lago Diseo/via Tanaro/via Aurelia per AA027;

Criticità: le aree di attesa di riferimento per Loc. Pio X e Cooperativa Casa Mia sono a Santa Severa, ma molto lontane. Risultano quindi assenti aree di attesa per queste due località. Per Santa Severa l'unica area di attesa utilizzabile per il rischio maremoto è la AA027, la quale però si evidenzia essere estremamente vicina a all'area a rischio maremoto e attaccata al limite della zona rossa. Santa Severa quindi andrebbe delocalizzata presso due aree fuori comune indicate nella terza foto presente nella pagina a seguire

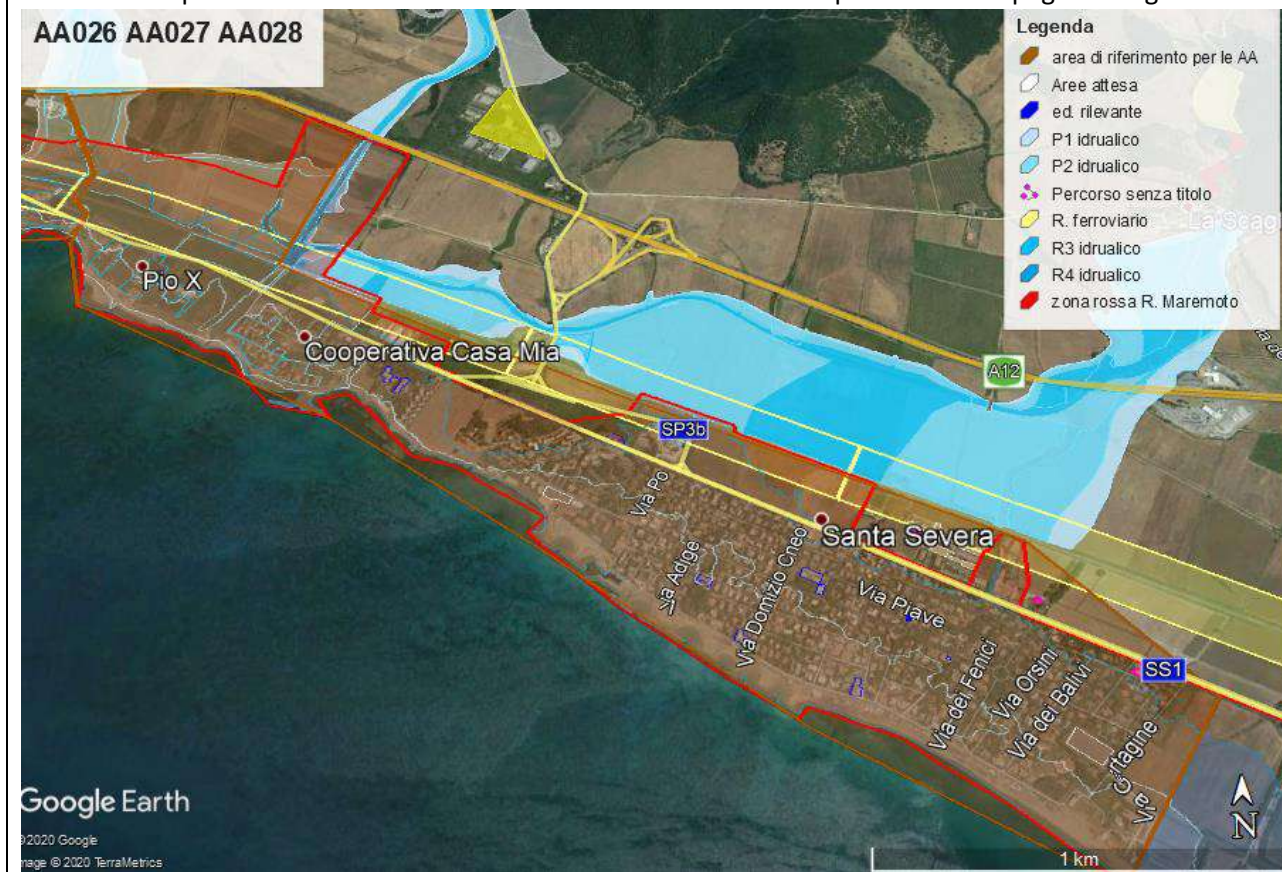

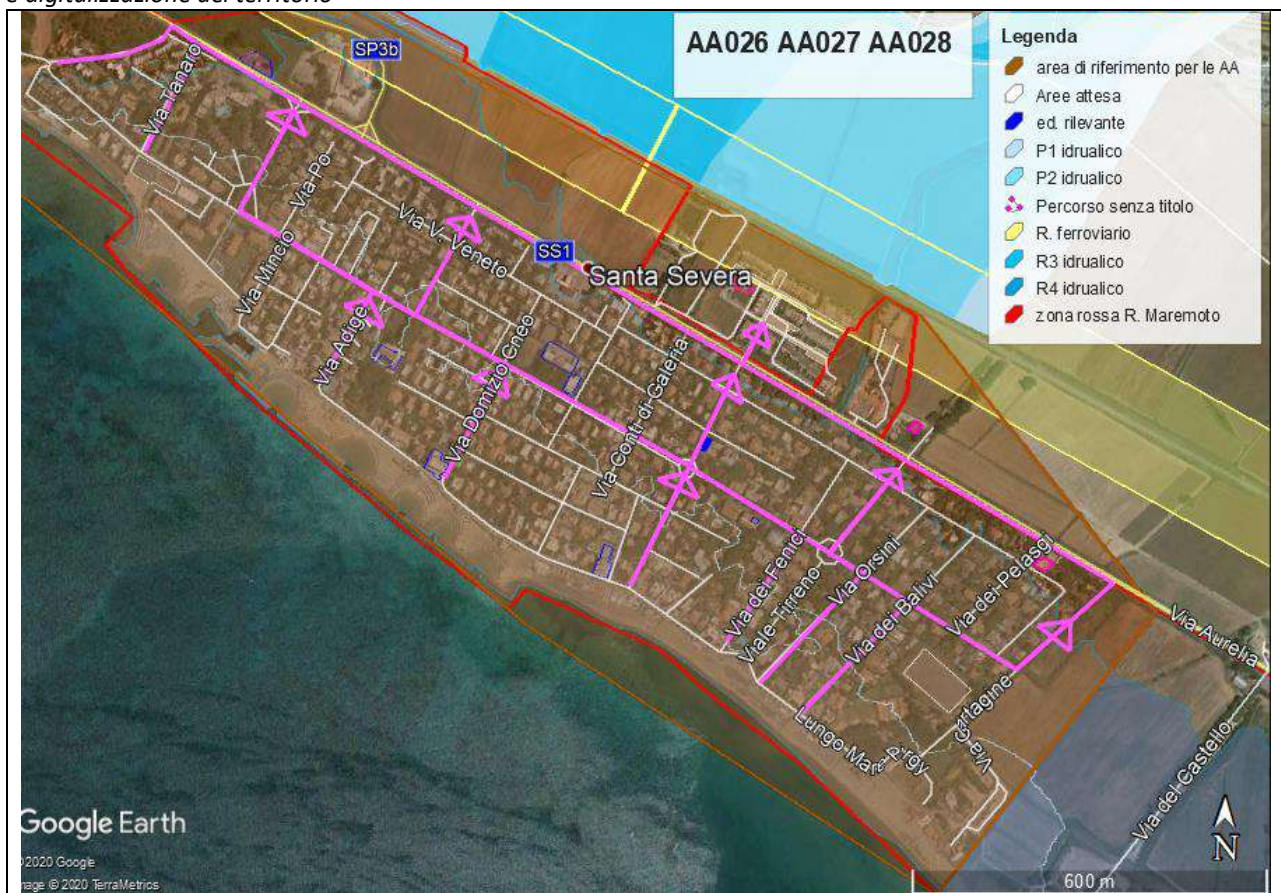

La prima ipotesi in via delle industrie sulla SP3b è la più facile da raggiungere e non presenta particolari criticità nel percorso a differenza della seconda ipotesi presente vicino Santa Severa Nord. Per quest'ultima il percorso presenta infatti una criticità, ossia il ponte in via della Caravelle Pian Sultano. La prima ipotesi è un'area composta da strade e parcheggi nella zona industriale con una grandezza di circa 15.000 mq e una potenziale quantità di persone ospitabili pari a 7.500 individui. La seconda ipotesi invece è un'area composta da strade e parcheggi di Santa Severa Nord e tutta l'area dell'elisuperficie. Per l'utilizzo di queste aree in caso di maremoto va previsto un Piano intercomunale e la creazione di apposite convenzioni con il comune in cui queste aree ricadono

ZONA VII -VIII – IX – X – XI

Le zone dalla VII alla XI descrivono le aree urbane a nord dell’A12. Le zona più densamente popolate sono la zona IX e X.

Zona VII: presenta alcune aree a rischio idrogeologico e idraulico, ma non sono presenti aree idonee a cui poter assegnare la funzione di aree di attesa. In caso di evento idraulico rimane scollegato da Loc. Prato del Mare. L’unico collegamento con le aree urbanizzate a sud della A12 è il ponte sull’autostrada di via dell’Orsa Maggiore;

Zona VIII: non presenta come descritto dal PAI aree a rischio idraulico. È presente una piccola area in P1 che dista 50 metri dalla casa più vicina. Non sono presenti aree idonee a cui poter assegnare la funzione di aree di attesa. L’unico collegamento con le aree urbanizzate a sud della A12 è il ponte sull’autostrada di via Poggio Bellavista. Nella parte nord della Zona VIII è presente una strada bianca che la collega alla Zona IX in via Lerici.

Zona IX: è la zona con maggiore esposto al rischio idrogeologico tra quelle presenti a nord dell’A12. È presente l’area di attesa AA023 sita in via Ventimiglia con dimensioni pari a 800 mq e con capacità di accogliere circa 400 persone. È collegata con le aree urbanizzate a sud della A12 dal ponte tra via Lazio e via Colfiorito.

Zona X: la zona è soggetta al rischio idrogeologico e idraulico e non sono presenti aree idonee a cui poter assegnare la funzione di aree di attesa. È collegata con le aree urbanizzate a sud della A12 dal ponte tra via della Fornacetta e via dei Fiori.

Zona XI: su via dei Cipressi è presente una grossa area in P3 e alcune aree in P4. Sono presenti altre aree della zona XI a rischio idraulico e a rischio idrogeologico. Sono presenti numerosi ponti che collegano la zona XI con le aree urbanizzate presenti a sud dell’A12, ossia ponte di via Castelsecco, ponte di via dei Cipressi, ponte di via Selciata, ponte di via Pontenuovo

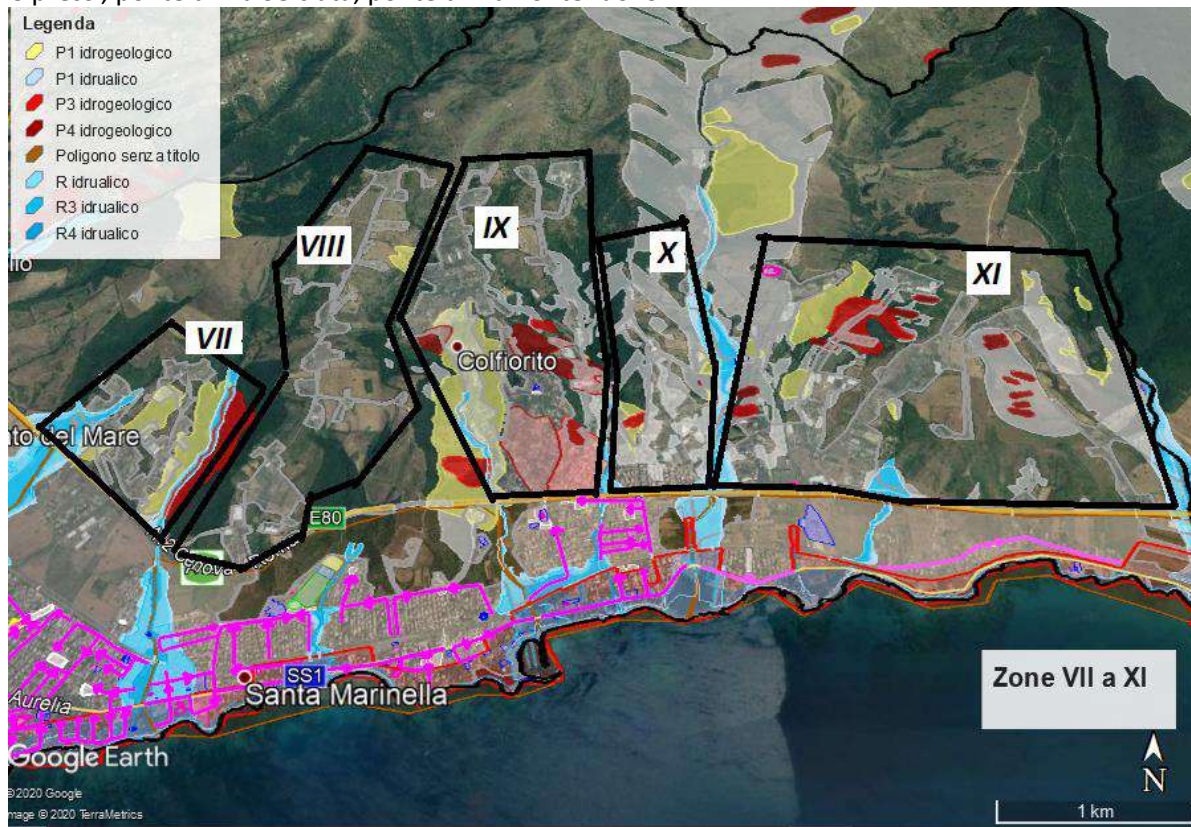

ZONA VII

Zona VII: le aree maggiormente sicure rispetto al resto della zona sono racchiuse nei poligoni neri;

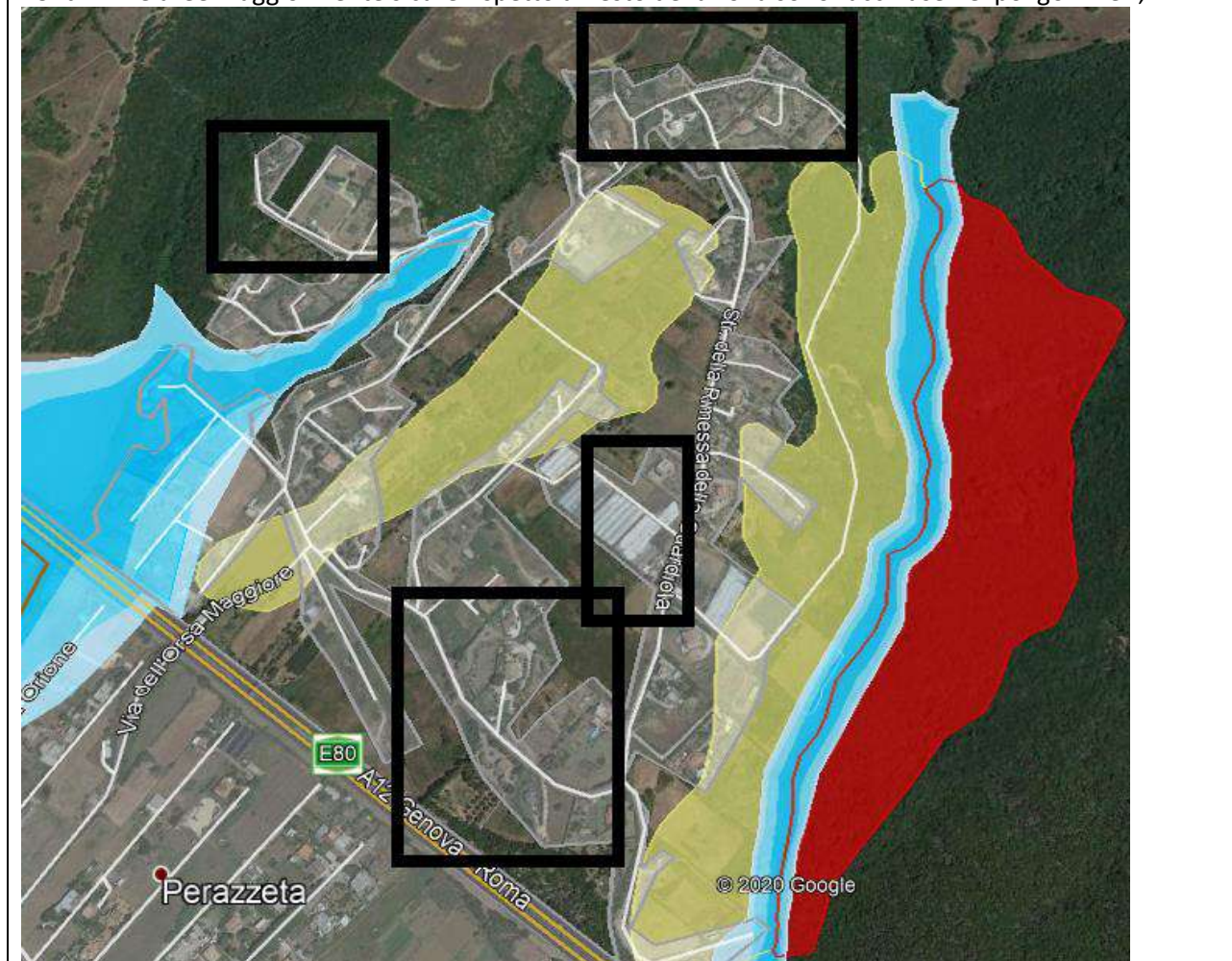

ZONA IX

Zona IX: le aree maggiormente sicure rispetto al resto della zona sono racchiuse nei poligoni neri; AA023 sita in via Ventimiglia con dimensioni pari a 800 mq e con capacità di accogliere circa 400 persone. Le aree a cui la popolazione della Zona IX, più vicina all'A12, può far riferimento in caso di estrema necessità sono AA019 e AA020.

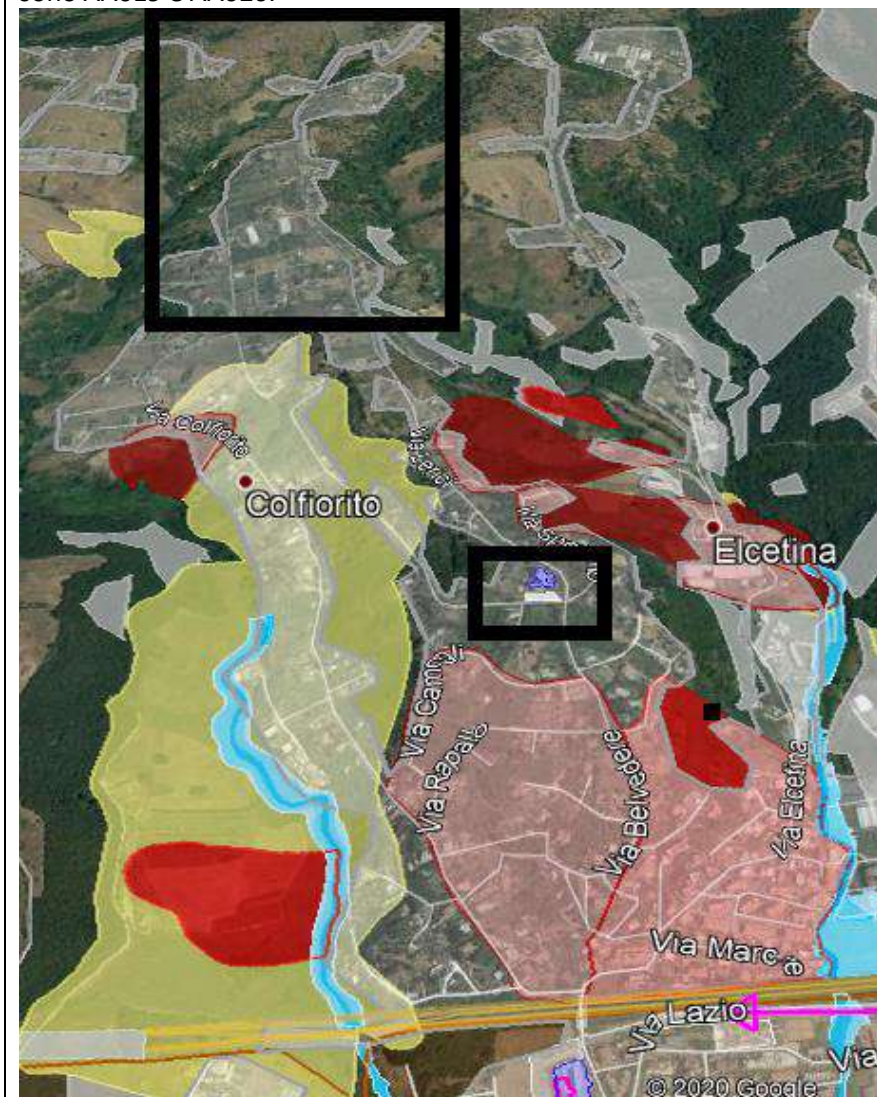

ZONA X

Zona X: le aree maggiormente sicure rispetto al resto della zona sono racchiuse nei poligoni neri;
Le aree a cui la popolazione della Zona X, più vicina all'A12, può far riferimento in caso di estrema necessità sono AA022.



ZONA XI

Zona XI: le aree maggiormente sicure rispetto al resto della zona sono racchiuse nei poligoni neri;
Le aree a cui la popolazione della Zona X, più vicina all'A12, può far riferimento in caso di estrema necessità sono AA022.

